

نام و نام خانوادگی :	باسمه تعالی	تاریخ: ۸۹/۳/۶
نام پدر :	اداره کل مدارس خارج از کشور	نام دبیر : غلامی
شعبه ی کلاس :	سرپرستی مدارس جمهوری اسلامی ایران در امارات عربی متحده	تعداد صفحه : ۵
پایه : سوم	رشته : کامپیوتر	مدت پاسخگویی : ۴۵
ویژوال بیسیک		
نمره به عدد :	نمره به حروف :	نام و نام خانوادگی مصحح و امضاء :

۱- الگوریتم زیر چه کاری انجام می دهد

(۱) شروع

(۲) $n \leftarrow ۹۹۹$

(۳) $n \leftarrow n+۲$

(۴) n را نمایش بده

(۵) اگر $n < ۹۹۹۹$ بود برو به مرحله ۳

(۶) پایان

(ب) محاسبه مجموع اعداد چهار رقمی زوج

(د) نمایش اعداد چهار رقمی زوج

(الف) محاسبه مجموع اعداد چهار رقمی فرد

(ج) نمایش اعداد چهار رقمی فرد

۲- در ترسیم فلوجارت ، به ترتیب حداکثر چند نقطه شروع و چند نقطه پایان می توانیم داشته باشیم

(الف) یک - یک

(ب) دو- دو

(ج) یک- چند

(د) چند - یک

۳- ویژگی rad در نرم افزار ویژوال بیسیک به چه معنی است

(الف) طراحی گرافیکی برنامه

(ب) طراحی ساده برنامه

(ج) طراحی ساختیافته برنامه

۴- برای مشاهده پروژه های موجود بر روی کامپیوتر از کدام سربرگ پنجره new project استفاده می کنیم

(الف) new

(ب) recent

(ج) existing

(د) browse

۵- کدام دکمه در پنجره project explorer اجزای پروژه را به صورت دسته بندی شده نمایش می دهد

(الف) toggle folders

(ب) view object

(ج) categorized

(د) گزینه های الف وج

۶- حداکثر طول خاصیت نام اشیاء (name) در ویژوال بیسیک چقدر است

(الف) ۱۲۷ کاراکتر

(ب) ۶۴ کاراکتر

(ج) ۱۶ کاراکتر

(د) نامحدود است

۷- کدام یک از انواع داده زیر می تواند عدد بزرگتری را در خود ذخیره کند

double (الف) integer (ب) single (ج) long (د)

۸- اولویت کدامیک از عملگرهای زیر بیشتر است

(الف) + (ب) * (ج) ^ (د) ()

۹- حاصل عبارت زیر چیست

not false and not false or false (الف) false (ب) true (ج) xor (د) not

۱۰- حلقه زیر چند بار اجرا می شود

```
i=100
While i>100
  i=i+1
wend
```

(الف) صفر بار (ب) یک بار (ج) بی نهایت بار (د) ۱۰۰ بار

۱۱- کدام دستور زیر ، دستور خروج از حلقه do ... until loop است

(الف) exit for (ب) exit loop (ج) exit do (د) exit until loop

۱۲- برای ایجاد رویه ای از نوع عمومی عبارت را قبل از نام رویه قرار می دهیم

(الف) private (ب) public (ج) global (د) const

۱۳- کنترل picture box خاصیت را دارد و کنترل image خاصیت را دارد (از راست به چپ)

(الف) stretch-autosize (ب) autosize-stretch (ج) autosize-autoalign (د) autoalign-autosize

۱۴- خروجی تابع زیر چیست

mystr=left("computer book",4) (الف) "comp" (ب) "book" (ج) "compu" (د) "com"

۱۵- خروجی تابع زیر چیست

mid("computer book",10) (الف) "" (ب) "computer b" (ج) "book" (د) این دستور اشتباه است

۱۶- به وسیله کدام تابع می توان یک کاراکتر را به تعداد دفعات معینی تکرار کرد

(الف) str (ب) string (ج) streverse (د) ucase

۱۷- در صورتی که تعداد ونوع دکمه های فرمان در تابع msgbox تعیین نشود چه دکمه هایی به عنوان پیش فرض استفاده می شود

الف) ok (ب) cancel (ج) ok,cancel (د) yes,no

۱۸- به وسیله کدام فرمان می توان شماره اندیس اولین عضو آرایه را تعیین کرد

الف) option compare text (ب) option explicit (ج) option base (د) option keyword

۱۹- آرایه (۱ to ۵ , ۳ to ۶) color چند عضو دارد

الف) ۱۵ (ب) ۲۰ (ج) ۲۵ (د) ۳۰

۲۰- در صورتی که بخواهیم در زمان تغییر ابعاد یک آرایه پویا مقادیر قبلی آرایه از بین نرود از کدام کلمه کلیدی استفاده می کنیم

الف) dim (ب) redim (ج) para (د) preserve

۲۱- کدام خاصیت ، رنگ مورد نظر جهت پر کردن یک مستطیل یا دایره را معین می کند

الف) fillstyle (ب) fillcolor (ج) colormode (د) forecolor

۲۲- کدام تابع در متد print می تواند اطلاعات نمایشی را در ستون مشخصی نمایش دهد

الف) spc (ب) point (ج) tab (د) spcb

۲۳- به وسیله کدام متد می توان رنگ یک نقطه از تصویر را بدست آورد

الف) pset (ب) point (ج) tab (د) spc

۲۴- واحد اندازه گیری پیش فرض در سیستم مختصات ویژوال بیسیک عبارت است از :

الف) سانتی متر (ب) اینچ (ج) pixel (د) twip

۲۵- به وسیله کدام متد می توان یک مستطیل را رسم کرد

الف) circle (ب) pset (ج) line (د) point

۲۶- کدام کنترل جهت دریافت داده ها با قالب بندی معین مناسب است

الف) text box (ب) list box (ج) masked edit (د) slider

۲۷- کدام خاصیت در کنترل list box تعداد اعضای موجود در کنترل را معین می کند

الف) listindex (ب) listcount (ج) select (د) index

۲۸- کدام گزینه در رابطه با حذف یک پوشه درست است

الف) mkdir ب) rmdir ج) chdir د) kill

۲۹- کدام گزینه جهت ایجاد نوار های پیمایش افقی مناسب است

الف) dtpicher ب) month view ج) hscrollbar د) vscrollbar

۳۰- کدام رویداد در زمان رها شدن یک کلید فشرده شده در صفحه کلید اجرا می شود

الف) keydown ب) keyup ج) mouseup د) key preview

۳۱- در صورتی که خاصیت keypreview روی مقدار true تنظیم شود ، رویداد صفحه کلید کدام شیء زودتر اجرا می شود

الف) فرم ب) کنترل ج) کنترلی که فوکوس را در اختیار دارد د) به رویداد بستگی دارد

۳۲- کدام رویداد توانایی تشخیص کلید های تابعی را ندارد

الف) keyup ب) keydown ج) keypress د) گزینه های ۱ و ۲ صحیح هستند

۳۳- کدام گزینه برای اجرای دوباره دستوری که سبب رخ دادن خطا شده است مناسب است

الف) resume next ب) resume ج) debug د) err

۳۴- از کدام پنجره برای اجرای مستقل دستورات و مشاهده عملکرد آن ها استفاده می شود

الف) watches window ب) immediate window ج) local window د) debug window

۳۵- کدام گزینه برای مشاهده سریع مقدار یک متغیر مناسب است

الف) add watch ب) edit watch ج) step over د) quick watch

۳۶- رویه زیر چه نوع رویه ای می باشد

private sub myproc(x as integer)
End sub

ب) رویه فرعی عمومی

الف) رویه فرعی خصوصی

د) رویه تابعی خصوصی

ج) رویه تابعی عمومی

۳۷- پس از اجرای حلقه زیر ، در متغیر X چه مقداری قرار دارد

```
X=1  
Do  
  X=100*x  
Loop until x>100
```

۱۰۰۰۰۰ (د)

۱۰۰۰۰ (ج)

۱۰۰ (ب)

۱ (الف)

نام و نام خانوادگی :

باسمه تعالی

تاریخ : ۸ / ۳ / ۸۹

نام پدر :

اداره کل مدارس خارج از کشور

نام دبیر: ابطیحی

نام درس : آمار و مدل سازی

سرپرستی مدارس جمهوری اسلامی ایران در امارات عربی متحده

تعداد صفحه: ۱

شعبه ی کلاس : -

مجمع آموزشی شارجه (دوره متوسطه) خرداد ماه (۸۹)

مدت پاسخگویی : ۱۰۰

پایه : سوم رشته : کار دانش

۱- داده آماری را تعریف کنید و روشهای جمع آوری آن را بنویسید. (سه مورد کافی است.) (۱)

۲- اگر به داده های مقدار مثبتی اضافه شود، چه تغییری در دامنه تغییرات حاصل می شود؟ چرا؟ (۰/۵)

۳- داده های زیر را در ۴ دسته، دسته بندی کنید و جدول فراوانی آن را تشکیل دهید. (۱/۵)

5-12-15-18-6-22-18-34-12-15-6-13-28-31-19-22-31-8-11-31

۴- نمودار دایره ای با فراوانی 5,2,4,3,4 را رسم کنید. (۱)

۵- مزیت نمودار ساقه و برگ نسبت به سایر نمودارها چیست؟ بنویسید. (۱)

۶- الف: میانه و مد داده های 3,14,7,12,9,11,10,9,17 را بدست آورید. (۱/۵)

ب: اگر تمام داده ها را دو برابر کنیم، میانه و مد به ترتیب چه تغییری می کند. (۱)

۷- نمودار جعبه ای داده های زیر را رسم کنید و با توجه به شکل نتایج حاصل را بنویسید. (۲)

12,10,15,23,14,27,16,34,41,43,32,18,25,31,19

۸- اگر واریانس داده های x_1, x_2, \dots, x_n برابر 3 باشد. واریانس داده های $2x_1, 2x_2, \dots, 2x_n$ را بدست آورید. (۱)

۹- ضریب تغییرات داده های زیر را بدست آورید. (۲/۵)

2,3,4,5,6,

۱۰- مجموع 7 عدد متوالی برابر 147 است. اگر میانگین از میانه کم شود چه اتفاقی می افتد؟ بدون محاسبه (۱)

موفق باشید

تاریخ: 11/ 1389/3 تعداد صفحه: 2 مدت پاسخگویی: 50 دقیقه نام دبیر: هاشمی نسب صفحه: اول	بسمه تعالی اداره کل مدارس خارج از کشور سرپرستی مدارس جمهوری اسلامی ایران در امارات عربی متحده مجتمع آموزشی شارجه - مقطع متوسطه سال تحصیلی 1388-1389	نام: نام خانوانگی: سوالات ماده درسی: قانون کار رشته تحصیلی: کار دانش پایه: سوم
---	--	---

نمره به عدد:	نمره به حروف:	امضایبیر:
--------------	---------------	-----------

ردیف	سوالات	بارم
1	<p>جاهای خالی را با کلمات مناسب کامل کنید:</p> <p>الف) به جز ترک کار، و دو مورد از راههای پایان قرارداد کار به خواست و اراده ی طرفین است.</p> <p>ب) مراحل رسیدگی به اختلافات فردی در قانون کار عبارتند از و و</p> <p>ج) انواع مزد برحسب نوع پرداخت مزد به دو بخش تقسیم می شود: مزد و مزد</p>	1/75
2	چرا قرارداد کار کتبی بر قرارداد کار شفاهی برتری دارد؟	1
3	منظور از قرارداد کار برای کار معین چیست؟ یک مثال بزنید.	1
4	توضیح دهید منظور از « ترک کار » برای فسخ قرارداد کار چیست؟	1
5	هیات حل اختلاف از چه افرادی تشکیل شده است؟	0/75
6	<p>الف) در چه صورتی به مزد حقوق می گویند؟</p> <p>ب) منظور از مزد حقیقی چیست؟</p>	2
7	شورای عالی کار میزان حداقل مزد کارگران را با توجه به چه ضوابطی تعیین می کند؟	1

1,5	8	تامین وسایل حفاظتی و بهداشتی برای کارگران و نظارت بر استفاده از آنها بر عهده ی چه کسانی است؟ شرح دهید.
1/5	9	هدف از تشکیل کمیته حفاظت فنی و بهداشت کار در کارگاهها چیست؟
1/5	10	چرا کشورهای صنعتی اغلب نیروی کار مورد نیاز خود را از کشورهای در حال رشد انتخاب می کنند؟
1	11	در بحث اشتغال ، همکاری وزارت کار با دیگر سازمانها برای دستیابی به چه اهدافی است؟ (نکر 2 مورد کافی است)
1/5	12	الف) انجمن صنفی ویا نماینده کارگران در چه کارگاههایی می تواند وجود داشته باشد؟ ب) نقش شورای اسلامی کار چیست؟
1/5	13	الف) کارآموز کیست؟ ب) مسئولیت وزارت بهداشت و درمان و آموزش پزشکی در زمینه بهداشت کارگاهها چیست؟
1/5	14	الف) اعضای شورای عالی کار برای چند سال انتخاب می شوند؟ ب) ریاست شورای عالی کار بر عهده ی چه کسی است؟ ج) محل دبیرخانه ی شورای عالی کار کجاست؟
1/5	15	مزایای بیمه تامین اجتماعی برای کارگران را بیان کنید.
		موفق باشید

نام و نام خانوادگی :	باسمه تعالی	تاریخ: ۸۹/۳/۱۳
نام پدر :	اداره کل مدارس خارج از کشور	نام دبیر : غلامی
شعبه ی کلاس :	سرپرستی مدارس جمهوری اسلامی ایران در امارات عربی متحده	تعداد صفحه : ۴
پایه : سوم	مجتمع آموزشی شارجه (دوره متوسطه) خرداد ماه ۸۹	مدت پاسخگویی : ۳۰ دقیقه
رشته : کامپیوتر	نرم افزار چند رسانه ای	
نمره به عدد :	نمره به حروف :	نام و نام خانوادگی مصحح و امضاء :

۱- کدام ناحیه از کادر ابزار برای کنترل گزینه های مربوط به ابزار های دیگر قابل استفاده است

الف) tools (ب) options (ج) view (د) colors

۲- کدام عمل در مورد پنل ها انجام پذیر نیست

الف) حذف پنل از صفحه نمایش (ب) جابه جا کردن پنل (ج) جمع کردن پنل (د) حذف کردن پنل برای همیشه

۳- برای نصب flash mx ۲۰۰۴ حداقل باید چه نسخه ای از ویندوز روی کامپیوتر وجود داشته باشد

الف) ۹۵ (ب) ۹۸ (ج) ۹۸ se (د) ۲۰۰۰

۴- کدام یک از اشکال زیر با فرامین موجود در دکمه جهشی rectangle قابل رسم نیست

الف) دوزنقه (ب) مستطیل (ج) چند ضلعی منتظم (د) ستاره منتظم

۵- کدام فرمان برای تعیین رنگ خطوط پیرامون اشیا ، قبل از ترسیم آن ها بکار می رود

الف) fill color (ب) stroke color (ج) line color (د) eyedropper

۶- کدام فرمان امکان ترسیم خط با دست آزاد را در اختیار شما قرار می دهد

الف) polystar (ب) pen (ج) brush (د) pencil

۷- کدام فرمان امکان ترسیم سطح با دست آزاد را در اختیار شما قرار می دهد

الف) polystar (ب) pen (ج) brush (د) pencil

۸- پارامتر alpha نشان دهنده چه خاصیتی است

الف) رنگ مبنا (ب) روشنایی رنگ (ج) اشباع رنگ (د) شفافیت رنگ

۹- مقدار ۱۰۰ برای پارامتر alpha منجر به تولید چه رنگی می شود

الف) کاملا روشن (ب) کاملا شفاف (ج) کاملا تیره (د) کاملاً مات

۱۰- در مورد رنگ rgb، رنگ مورد نظر از ترکیب چه رنگ هایی ساخته می شود
الف) قرمز، سبز، آبی ب) قرمز، بنفش، نارنجی ج) بنفش، سبز، آبی د) بنفش، قرمز، نارنجی

۱۱- کدام عمل فقط در مورد متن های ایستا انجام پذیر است
الف) تعیین فونت ب) تعیین اندازه فونت ج) تبدیل متن به فرا پیوند د) تنظیم نحوه تراز بندی

۱۲- برای تبدیل یک متن به سطح باید بار فرمان را اعمال کنید
الف) سه - group ب) دو - break apart ج) دو - group د) سه - break apart

۱۳- کدام گزینه در پنل properties باعث انطباق لبه های حروف بر پیکسل های مربوطه می شود
الف) auto kern ب) alias text ج) format د) character position

۱۴- کدام یک از انواع سمبل ها می توانند خود ، یک عنصر متحرک باشند
الف) movie clip ب) button ج) graphic د) موارد ب و ج صحیح هستند

۱۵- خط زمان در کدام یک از انواع سمبل ها با خط زمان معمول تفاوت دارد
الف) movie clip ب) button ج) graphic د) موارد ب و ج صحیح هستند

۱۶- کدام نوع سمبل برای عناصری به کار می رود که دارای حرکتی مستقل از حرکت اصلی خط زمان نیست؟
الف) movie clip ب) button ج) graphic د) هیچ کدام

۱۷- یک لایه ماسک می تواند چند لایه ماسک شده داشته باشد
الف) فقط یک لایه ب) لااقل دو لایه ج) هر تعدادی می تواند باشد د) لااقل سه لایه

۱۸- در یک انیمیشن به طول ۱۵۰ قاب ، نرخ نمایش قاب ها ۲۰ fps است اجرای این انیمیشن چند ثانیه طول می کشد
الف) ۷/۵ ثانیه ب) ۳۰۰ ثانیه ج) ۱۵ ثانیه د) ۳۰ ثانیه

۱۹- نرخ پیش فرض نمایش قاب ها در flash چقدر است
الف) ۱۵ ftp ب) ۲۴ ftp ج) ۱۰ ftp د) ۱۲ ftp

۲۰- میانبازی حرکتی در مورد کدام نوع از اشیا قابل انجام نیست
الف) متن ها ب) نمونه سمبل ها ج) اشیا عادی د) اشیا گروه بندی

۲۱- کدام گزینه جزو کتابخانه های پیش ساخته flash نیست

الف) buttons (ب) books (ج) classes (د) learning interactions

۲۲- کدام پنل امکان تغییر شکل اشیا را به صورت دقیق فراهم می کند؟

الف) transform (ب) history (ج) movie explorer (د) align

۲۳- کدام پنل امکان مشاهده تاریخچه عملیات انجام شده در فایل جاری را فراهم می کند

الف) transform (ب) history (ج) info (د) align

۲۴- کدام گزینه از منوی options در پنل library امکان تکثیر یک سمبل و ایجاد یک سمبل از نوعی دیگر را فراهم می کند

الف) transform (ب) history (ج) movie explorer (د) align

۲۵- کدام یک از قاب های مربوط به خط زمان یک دکمه ، بیانگر محدوده قابل کلیک توسط مخاطب است

الف) up (ب) over (ج) down (د) hit

۲۶- کدام یک از قاب های مربوط به خط زمان یک دکمه ، شکل دکمه را در هنگام قرار گیری اشاره گر مخاطب نشان می دهد

الف) up (ب) over (ج) down (د) hit

۲۷- کدام گزینه جزو فرمت های گرافیکی که می توان در flash وارد کرد نیست

الف) jpg (ب) tif (ج) psd (د) png

۲۸- کدام ابزار برای برداشتن یک تصویر جهت اعمال به سطوح قابل استفاده است

الف) eye dropper (ب) paint bucket (ج) break apart (د) trace bitmap

۲۹- کدام رفتار برای یک صدا متضمن اجرای آن حتی در صورت اتمام انیمیشن است

الف) event (ب) start (ج) stop (د) stream

۳۰- کدام رفتار برای یک صدا متضمن اجرای آن در صورت عدم اجرای نمونه دیگری از همان صداست

الف) event (ب) start (ج) stop (د) stream

۳۱- کدام جلوه صوتی باعث افزایش تدریجی بلندی یک صدا می شود

الف) fade in (ب) fade out (ج) fade left to right (د) fade right to left

۳۲- کدام یک از انواع متن ها را نمی توان به وسیله فرمان break apart به سطح تبدیل کرد
الف) ایستا ب) پویا ج) ورودی د) موارد ب و ج صحیح هستند

۳۳- کدام عمل باعث افزایش در حجم فایل swf می شود
الف) تبدیل صداهاى استریو به مونو ب) استفاده از میانپایى شکلى به جای حرکتى
ج) استفاده از خطوط به جای سطوح د) حذف قسمت های ساکت صدا

۳۴- متن های ایستایی که در کنار فیلد های ورودی یا پویا قرار می گیرند ، چه نامیده می شود
الف) موضوع ب) عنوان ج) متغیر د) بر چسب

۳۵- کدام گزینه از پنل properties تعیین کننده نام متغیر مربوط به یک فیلد متنی است
الف) target ب) line type ج) var د) character position

۳۶- متغیر var در کدام نوع متن در دسترس نیست
الف) ایستا ب) پویا ج) ورودی د) در هر سه نوع متن در دسترس است

۳۷- کدهای action script را به کدام نوع از اشیاء نمی توان تخصیص داد
الف) متن های تجزیه شده ب) نمونه های movie clip ج) نمونه های دکمه د) قاب های کلیدی

۳۸- کدام گزینه بیانگر رخداد ورود اشاره گر ماوس به محدوده دکمه است
الف) release ب) press ج) rollover د) rollout

۳۹- وقتی یک کامپوننت را در پرده انتخاب می کنیم ، یک زبانه جدید به پنل properties اضافه می شود این زبانه چه نام دارد
الف) options ب) settings ج) parameters د) preferences

۴۰- کدام کامپوننت لیستی از گزینه ها را با کلیک روی یک فلش نشان می دهد
الف) list box ب) combo box ج) check box د) radio button

نام و نام خانوادگی :	باسمه تعالی	تاریخ: 89/3/18
نام پدر :	اداره کل مدارس خارج از کشور	نام دبیر: آقای قصری
شعبه ی کلاس :	سرپرستی مدارس جمهوری اسلامی ایران در امارات عربی متحده	تعداد صفحه: 3 صفحه
نام درس : عربی	مجتمع آموزشی شارجه (دوره متوسطه دختران) پایان نیم سال دوم (خرداد ماه 89)	مدت پاسخگویی: 80 دقیقه
پایه : سوم کار و دانش		

نمره به عدد :	نمره به حروف :	نام و نام خانوادگی مصحح و امضاء :
---------------	----------------	-----------------------------------

ردیف	سؤالات	نمره
1	<p>السؤال الأول : ترجم العبارات التالية الي الفارسية :</p> <p>الف (جئت اليك لآتكلم حول مشاكلي .</p> <p>ب) لي خطة لايدركها احدٌ حتي الشيطان .</p> <p>ج) هلك من ليس له حكيمٌ يرشده .</p> <p>د) هل تأملتم حول سبب خلق هذا الجمال .</p>	3
2	<p>السؤال الثاني : اكتب ما طلب منك . (معني كلمات)</p> <p>بهجة = نمونه ها = شرنمة = الاكياس =</p>	1
3	<p>السؤال الثالث : اقرأ النص التالي ثم اجب عن الاسئلة : (متن را بخوانید و به سوالات جواب دهید)</p> <p>حين خرجت العصفورة من عشها لتطلب الرزق لصغارها قالت لهم : أعزائي راقبوا حركات صاحب المزرعة حتي تُخبروني حين أرجع لَمَا رجعت الاممُ قال الصغارُ : صاحبُ المزرعة طلبَ من جيرانه لجمع المحاصيل . فلاشك أنهم سيهدمونُ عشنا .</p> <p>الف (ماذا قالت العصفورة لصغارها ؟</p> <p>ب) لماذا خرجت العصفورة من عشها ؟</p> <p>ج) ما طلب صاحب المزرعة من جيرانه ؟</p> <p>د) «سَيَهْدُمُونَ» چه نوع مضارعي است ؟ (مرفوع - منصوب - مجزوم) 25 /</p>	2/5
4	<p>السؤال الرابع : صحح ما تُشاهد من الاخطاء في ترجمة العبارات التالية : (غلط هاي ترجمه را اصلاح كنيد)</p> <p>الف) قل لم تو منوا ولكن قولوا أسلمنا .</p> <p>بگو ایمان نمی آورید بلکه بگوئید اسلام می آوریم .</p> <p>ب) فليعبدوا ربَّ هذا البيت .</p> <p>پس باید صاحب این خانه را عبادت کنید .</p> <p>ج) لیت المسلمین يستيقظون من نوم الغفلة .</p> <p>شاید مسلمانان از خواب غفلت بیدار خواهند شد .</p>	2/5

باسمه تعالی		نام و نام خانوادگی:
تاریخ: ۱۳۸۷/۳/۸۹		نام پدر:
نام دبیر: آقای شریفی		نام درس: کارآفرینی
تعداد صفحه: ۲ صفحه		رشته: کارودانش رایانه
مدت پاسخگویی: ۵۰ دقیقه		پایه: سوم
تاریخ: ۸۹/۲/۲۱		نمره به عدد:
امضاء:		نمره به حروف:
ردیف	سوالات	بازم
۱	موقتیت را از جنبه های مختلف بررسی کنید.	۱/۵ نمره
۲	چرا برخی از مشاغل به مرور از بین می روند؟	۱ نمره
۳	چرا در سال های اخیر به کسب و کار های خانگی توجه بیشتری شده است؟	۱ نمره
۴	کارآفرین کیست؟	۱ نمره
۵	برای راه اندازی کسب و کار چه مهارت ها و توانایی هایی لازم است؟	۱ نمره
۶	مهمترین عوامل در تعیین محل کسب و کار کدام اند؟ (۶ مورد).	۱/۵ نمره
۷	برای شناخت بازاریابی باید چه عناصری را بشناسیم؟	۱ نمره
۸	چهار قانون طلایی محصول کدامند؟	۱ نمره
۹	منظور از منحنی عمر محصول چیست؟ آن را ترسیم کنید.	۱ نمره

۲ نمره	چرا به تبلیغات نیازمندیم؟	۱۰
۱/۵ نمره	روزنامه ها و مجلات برای تبلیغ چه ویژگی های مثبت و منفی دارند؟	۱۱
۱ نمره	چه عواملی باعث شده اند خلاقیت در بعد مادی به عنوان یک ضرورت شناخته شود.	۱۲
۱/۵ نمره	کار آفرین از چه طرقی می تواند تولید ثروت و در آمد کند؟	۱۳
۱ نمره	به نظر شما از چه روش هایی می توانیم انگیزه مراجعه مجدد و خرید دوباره را در مشتری خود پدید آوریم؟	۱۴
۲ نمره	مراتب هرم مازلو را نام ببرید و بنویسید که دانستن سلسله مراتب مازلو چه فایده ای برای مدیران دارد؟	۱۵
۱ نمره	بخش های لازم برای نوشتن طرح کسب و کار را فقط نام ببرید.	۱۶
۲۰ نمره	موفق باشید	

		<p>د (قانون الجاذبية كانه كان معروفًا عند هولاء العلماء . قانون جاذبه گویا نزد آن دانشمندان شناخته شده نبود .</p>
1/5	5	<p>السؤال الخامس : انتخاب الترجمة الصحيحة . (ترجمه صحیح را انتخاب کنید) الف (النباتات توفر طعام الانسان و الحيوان . 1 - گیاهان غذای انسان و حیوان را آماده می کند . 2 - انسان و حیوان غذای گیاهان را آماده می کند . ب (لا تنزل النعم من السماء جاهزة . 1 - در آسمان نعمت ها آماده و حاضر هستند . 2 - نعمت ها از آسمان بصورت آماده فرود نمی آیند . ج (أظعمنا هكذا ؟ 1 - آیا این چنین ما را اطعام می کنی . 2 - آیا به تو این گونه غذا بدھیم .</p>
1	6	<p>السؤال السادس : للتعريب : (به عربی برگردانید) آیا صبر می کنید تا حقوقمان را از بیت المال بگیریم ؟</p>
1/5	7	<p>السؤال السابع : عین الافعال المضارعة و اعرابها في الجمل التالية . (فعل مضارع و اعراب آن را مشخص کنید) الف (الا تحبون ان يغفر الله لكم . ب (ان تقرضوا الله قرضاً حسناً يضاعفه لكم . ج (اأمرني أنت ان أفتح بيت مال المسلمين .</p>
1	8	<p>السؤال الثامن : انتخاب الكلمة المناسبة للفراغ مابين القوسين : (کلمه مناسب را از داخل پرانتز انتخاب کنید) الف (لن امرؤ عرف قدر نفسه (يهلك - يهلك - تهلك) ب (انتم تجتهدون في اعمالكم و . . . (تنجحوا - تنجحون) ج (الكفار لم بما انزل الله (يومنوا - يؤمنون) د (ترجمه عدد مشخص شده در آیه زیر چیست ؟ خلق السماوات و الارض في ستة ايام : آسمان ها و زمین را در روز آفرید (شش - هفت - هشت)</p>

1	السؤال التاسع : غير المبني للمعلوم للمجهول في العبارة التالية: (جملة را مجهول كنيد) يَعْرِفُ النَّاسُ الْأَصْدِقَاءَ الْأَوْفِيَاءَ عِنْدَ الشَّدَائِدِ .	9															
0/5	السؤال العاشر : اجعل الأفعال التالية مبنية للمجهول (بدون تغيير في الصيغ) (فعل هاي زير را بدون عوض كردن صيغه مجهول كنيد) أَكْرَمُوا يَحْتَرِمُونَ	10															
1	السؤال الحادي عشر: عين اسم الأفعال الناقصة و خبرها . (اسم و خبر أفعال ناقصة را پیدا کن) الف (كان الله بما يعملون محيطاً . ب) ليس للفرار مجالاً .	11															
1	السؤال الثاني عشر: عين اسم الحروف المشبهة بالفعل و خبرها . (اسم و خبر حروف مشبهة بالفعل را پیدا کن) 1 - كاتك متردّد في عملك . 2 - كان الشمس كرة ملتهبة .	12															
1	السؤال الثالث عشر: أعرب ما اشير اليه بخط . (نقش كلمه هاي مشخص شده را بنويسيد) الف (ليت المودة تستقر بين الناس . ب) ...لتكونوا شهداء علي الناس . ج (لاسيفاً اقطع من الحق . د) كتّيب عليكم الصيام .	13															
1/5	السؤال الرابع عشر: للإعراب والتحليل الصرفي : ختامه مسك وفي ذلك فليتنافس المتنافسون . <table border="1" data-bbox="183 1512 1460 1713"> <thead> <tr> <th>الإعراب</th> <th>التحليل الصرفي</th> <th>كلمة</th> </tr> </thead> <tbody> <tr> <td></td> <td></td> <td>ذلك</td> </tr> <tr> <td></td> <td></td> <td>يتنافس</td> </tr> <tr> <td></td> <td></td> <td>متنافسون</td> </tr> <tr> <td></td> <td></td> <td>ختام</td> </tr> </tbody> </table>	الإعراب	التحليل الصرفي	كلمة			ذلك			يتنافس			متنافسون			ختام	14
الإعراب	التحليل الصرفي	كلمة															
		ذلك															
		يتنافس															
		متنافسون															
		ختام															
20	بالنجاج والتوفيق	جمع بارم															

نام و نام خانوادگی:	باسمه تعالی	جای مهر	تاریخ: ۸۹/۳/۳
نام پدر:	اداره کل مدارس خارج از کشور		نام دبیر: غلامی
شعبه ی کلاس:	سرپرستی مدارس جمهوری اسلامی ایران در امارات عربی متحده		تعداد صفحه: ۴
پایه سوم:	مجتمع آموزشی شارجه (دوره متوسطه) خرداد ماه ۸۹		مدت پاسخگویی: ۳۰ دقیقه
رشته: کامپیوتر	درجه یک		
نمره به عدد:	نمره به حروف:	نام و نام خانوادگی مصحح و امضاء:	

نرم افزار NU

- ۱- از کدام نرم افزار زیر برای بازیابی فایل های حذف شده استفاده می شود
 الف) Norton disk doctor ب) Norton windoctor ج) unerase wizard د) wipe info
- ۲- با کدام گزینه از برنامه speed disk می توانیم درایو انتخاب شده را از لحاظ وضعیت فایل ها و پوشه ها تجزیه و تحلیل نماییم
 الف) optimization map ب) analysis ج) drive option د) schedule option
- ۳- با کدام گزینه از برنامه speed disk می توانیم نقشه پراکندگی درایو انتخاب شده را مشاهده نماییم
 الف) optimization map ب) analysis ج) drive option د) schedule option
- ۴- در برنامه unerase فایل ها را بر اساس کدام مشخصه آنها نمی توان بازیابی کرد
 الف) نام فایل ب) نوع فایل ج) اندازه فایل د) محتوای فایل
- ۵- برای مشاهده لیست نرم افزار های در حال اجرا و حافظه اشغال شده توسط هر برنامه از کدام سر برگ نرم افزار System information استفاده می کنیم
 الف) input ب) memory ج) drive د) system

ویژوال بیسیک

- ۶- در ویژوال بیسیک اندیس اول یک آرایه به طور پیش فرض از چه شماره ای آغاز می شود
 الف) ۱- ب) صفر ج) ۱ د) ۲
- ۷- فرمان erase می تواند آرایه های را حذف کند
 الف) پویا ب) با ابعاد ثابت ج) رشته ای د) گزینه های ۱ و ۲ صحیح هستند
- ۸- در صورتی که ۱ option base باشد تعداد اعضای آرایه a(۵) چقدر خواهد بود
 الف) ۵ ب) ۶ ج) ۷ د) ۸

۹- کدام گزینه برای رسم یک مستطیل توپر توسط متد line مناسب است؟

الف) b ب) bf ج) f د) fb

۱۰- به وسیله کدام خاصیت می توان ضخامت ترسیمات را تعیین کرد

الف) draw mode ب) draw style ج) draw width د) fill style

۱۱- کدام تابع می تواند ترکیبات رنگی را بر اساس رنگ های اصلی ایجاد کند

الف) qbcolor ب) back color ج) rgb د) color mode

۱۲- کدام کنترل برای ایجاد انواع کادر های محاوره مناسب است

الف) listbox ب) combobox ج) commondialog د) dtpicker

۱۳- کدام کنترل جهت دریافت داده ها با قالب بندی معین مناسب است

الف) text box ب) list box ج) masked edit د) slider

۱۴- کدام رویداد در کنترل های نوار پیمایش برای ایجاد تغییرات با اندازه کوچک مفید است

الف) change ب) scroll ج) lostfocus د) gotfocus

۱۵- کدام رویداد در زمان رها شدن یک کلید فشرده شده در صفحه کلید، اجرا می شود

الف) keydown ب) keyup ج) mouseup د) keypreview

۱۶- در کدام یک از رویدادهای زیر می توان بین کلید فشرده شده با حروف الفبایی کوچک و بزرگ قایل شد

الف) keydown ب) keyup ج) keypress د) keypreview

۱۷- کدام رویداد توانایی تشخیص کلید های تابعی را ندارد

الف) keyup ب) keydown ج) keypress د) گزینه های او ۲ صحیح هستند

۱۸- کدام گزینه برای مشاهده سریع مقدار یک متغیر مناسب است

الف) add watch ب) edit watch ج) step over د) quick watch

۱۹- از کدام شیء جهت دسترسی به شماره خطایی که رخ داده است استفاده می شود

الف) error ب) err ج) number د) description

۲۰- مقدار پیش فرض خاصیت keypreview چیست

الف) true ب) false ج) "true" د) "false"

سیستم عامل پیشرفته

- ۲۱- کدامیک از سیستم فایل های زیر ، دارای سطوح امنیتی برای دسترسی به اطلاعات است
 الف) FAT۱۶ ب) FAT۳۲ ج) NTFS د) گزینه های ب و ج
- ۲۲- یک فایل یک کیلو بایتی در سیستم فایل fat۱۶ به میزان کیلو بایت و در سیستم فایل fat۳۲ به میزان کیلو بایت از فضای دیسک را اشغال می نماید
 الف) ۱-۱ ب) ۳۲-۳۲ ج) ۴-۳۲ د) ۴-۳۲
- ۲۳- برای نصب ویندوز xp بر روی کامپیوتری که دیسک سخت آن پارتیشن نشده است از کدام روش نصب استفاده میکنیم
 الف) upgrade ب) new installation ج) clean installation د) امکان پذیر نیست
- ۲۴- از کدام سر برگ پنجره display properties برای نصب و برداشتن قسمتهای مختلف ویندوز می شود
 الف) add new programs ب) add/remove windows components ج) change or remove programs د) windows update
- ۲۵- در کدام روش قرار گرفتن تصویر در میز کار ، تصویر انتخاب شده تمام میز کار را می پوشاند
 الف) title ب) center ج) stretch د) auto size
- ۲۶- با کدام یک از ابزار های زیر می توان حداقل طول کلمه عبور کاربران را تعیین کرد
 الف) services ب) local security policy ج) iis د) event viewer
- ۲۷- اگر یک را در پوشه startup ویندوز قرار دهیم ، در هنگام شروع ویندوز می شود
 الف) میانبر - اجرا ب) پوشه - باز ج) پوشه - اجرا د) گزینه الف و ب
- ۲۸- برای دسترسی به راهنما در هر نقطه از محیط ویندوز از دکمه استفاده می شود
 الف) f۲ ب) f۱ ج) f۳ د) my computer
- ۲۹- برای فعال کردن گزینه hibernate در پنجره log off ویندوز xp ، از کدام برنامه استفاده می کنیم
 الف) user account ب) add or remove programs ج) administrative tools د) power options
- ۳۰- کدام یک از گزینه های زیر از امکانات برنامه system نمی باشد
 الف) تعیین نام کامپیوتر ب) تنظیم اتصال به شبکه محلی ج) تنظیم پروفایل های سخت افزاری د) تنظیم و ایجاد اتصال به اینترنت

شبکه

۳۱- در کدام گزینه نوع ارتباط دو طرفه ناقص است

- الف) رادیو ب) تلفن ج) بی سیم د) تلویزیون ماهواره ای

۳۲- اتصال کامپیوتر های شعبات مختلف یک موسسه در یک شهر را به یکدیگر می گویند

- الف) شبکه lan ب) شبکه man ج) شبکه wan د) شبکه internet

۳۳- مدیریت فایل های شبکه را کدام یک از سرورهای زیر انجام می دهد

- الف) database server ب) web server ج) file server د) ftp server

۳۴- برای بستن انتهای کابل ها در شبکه های خطی از استفاده می شود

- الف) RJ-45 ب) mau ج) hub د) terminator

۳۵- توسعه کدام شبکه راحت تر است

- الف) ring ب) star ج) bus د) mesh

۳۶- کدام کابل برای مسافت های طولانی تری قابل استفاده است

- الف) coaxial ب) fiber optic ج) utp د) stp

۳۷- تعیین نوع محاوره و برقراری محاوره از وظایف لایه است

- الف) شبکه ب) انتقال ج) پیوند داده د) جلسه

۳۸- احتمال برخورد (collision) در کدام شبکه بیشتر از بقیه است

- الف) Ethernet ب) token ring ج) apple local talk د) tcp/ip

۳۹- http از سرویس های کدام لایه شبکه است

- الف) نمایش ب) کاربردی ج) پیوند داده د) جلسه

۴۰- برای تعیین هویت کاربران شبکه ، کدام پروتکل امنیتی در سیستم عامل شبکه ویندوز ۲۰۰۰ سرور مورد استفاده قرار می گیرد

- الف) ipsec ب) ssl ج) Kerberos د) user level

شماره	سرپرستی مدارس جمهوری اسلامی ایران - امارات عربی متحده مجمع آموزشی امام خمینی (ره) ابوظبی سال تحصیلی ۸۹-۸۸
محل مهر مجمع	نام و نام خانوادگی : کلاس :
نمره با عدد نمره با حروف امضاء دبیر	نام دبیر : آقای چراغی آزمون درس : طرای مقدماتی صفحات وب نوبت امتحان : دوم زمان آزمون : ۶۰ دقیقه تاریخ آزمون : ۱۳۸۹ / ۳ / ۱۲ صفحه : ۱

طراحی صفحات Web

- ۱- محل شکل گیری زبان طراحی وب (HTML) کجاست؟
الف- W3C ب- CERN
ج- Microsoft د- آمریکا
- ۲- در آدرس <http://www.google.com> بخش <http> نشانه چیست؟
الف- protocol ب- Domain
ج- Top Level Domain د- Web Address
- ۳- به هر یک از فرامین اصلی در زبان HTML چه می گویند؟
الف- Tag ب- Anchor
ج- bookmark د- Hyperlink
- ۴- تعداد رنگ های استاندارد در طراحی وب چند عدد است؟
الف- نامحدود ب- ۲۵۶ ج- ۲۱۶ د- بستگی به نوع کارت گرافیک و نمایشگر بیننده دارد
- ۵- دقت استاندارد در فایل های گرافیک به کار رفته در صفحات وب چه میزان است؟
الف- بستگی به تنظیمات کامپیوتر میزبان دارد ب- نامحدود ج- ۷۲dpi د- ۲۵۶ dpi
- ۶- به متن قابل کلیک در صفحات وب چه گفته می شود؟
الف- Hyperlink ب- Hypertext
ج- Hypermedia د- Link
- ۷- برای بارگذاری دوباره (Refresh) یک صفحه در مرورگر IE از کدام کلید میانبر استفاده می شود؟
الف- F4 ب- F9 ج- F5 د- F7
- ۸- در حال حاضر سریع ترین مرورگر اینترنت کدام است؟
الف- Netscape ب- Opera ج- IE د- 1ynx
- ۹- کدام یک از فایل های گرافیکی زیر پر استفاده ترین فایل گرافیکی در وب است؟
الف- .jpg ب- .gif ج- .png د- .bmp
- ۱۰- کدام فایل صوتی کم حجم ترین فایل و متداول ترین فایل صوتی به عنوان صوت زمینه صفحات وب است؟
الف- .wav ب- .mld ج- .au د- .ra
- ۱۱- تگ `<title>` در کدام بخش از صفحه وب جای می گیرد؟
الف- داخل تگ `<head>` ب- بعد از تگ `<head>` و قبل از تگ `<body>`
ج- داخل تگ `<body>` د- بعد از تگ `<head>` و قبل از تگ `</head>`
- ۱۲- کدام عبارت در مورد تگ های `
` و `<P>` درست است؟
الف- هر دو تگ نیازمند تگ پایانی یا مکمل هستند. ب- هیچ یک از تگ های نیاز به تگ پایانی یا مکمل ندارند.
ج- تگ `
` نیاز به تگ پایانی ندارد. د- تگ `<p>` نیاز به تگ پایانی ندارد.
- ۱۳- تگ های متا (Meta Tags) در کدام بخش از تگ های `html` قرار می گیرد؟
الف- `<title>` ب- `<body>`
ج- `<head>` د- `<html>`
- ۱۴- بخش اصلی سازنده یک صفحه وب با کدام تگ مشخص می شود؟
الف- `<head>` ب- `<title>` ج- `<body>` د- `<html>`

شماره	سرپرستی مدارس جمهوری اسلامی ایران - امارات عربی متحده مجمع آموزشی امام خمینی (ره) ابوظبی سال تحصیلی ۸۹-۸۸
محل مهر مجمع	نام و نام خانوادگی : کلاس :
نمره با عدد نمره با حروف امضاء دبیر	نام دبیر : آقای چراغی زمان آزمون: ۶۰ دقیقه تاریخ آزمون: ۱۳۸۹/۳/۱۲ صفحه: ۲ نوبت امتحان: دوم

۱۵- از کدام تگ برای تعیین رنگ زمینه صفحه وب استفاده می شود؟

الف- `<background> yellow <background>`

ب- `<body color="yellow">`

ج- `<body bgcolor="yellow">`

د- `<body background="yellow">`

۱۶- برای ذخیره یک صفحه وب در Notepad، چه پسوندی را در بخش نام فایل در زمان رخیره صفحه وارد می کنید؟

الف- .txt ب- .htm ج- .htd د- .dos

۱۷- استفاده از تگ ها با حروف کوچک در زبان HTML.....

الف- مجاز نیست ب- تفاوتی در اجرا ندارد ج- غیر ممکن است د- قابل نمایش نیست

۱۸- با توجه به مثال زیر کدام گزینه مربوط به دستورات ایجاد آن است؟

- 1- Main heading
a. List item 1
b. List item 2
2- Secondary heading
a. List item 3
b. List item 4

الف- `` ب- ``

```

</ol> Main heading </ol>
</li> List item 1</li>
</li> List item 2</li>
</ul>
</li>
</li> secondary heading</li>
</li> List item 3</li>
</li> List item 4</li>
</ul>
</ol>

```

ج- `` د- ``

```

</ol> Main heading </ol>
</li> List item 1</li>
</li> List item 2</li>
</ol>
</li>
</li> Secondary heading </li>
</li> List item 3</li>
</li> List item 4</li>
</ol>
</li>
</li>
</ol>

```

۱۹- کدام تگ باعث ایجاد لیست های علامت دار می شود؟

الف- `` ب- `` ج- `` د- `<list>`

۲۰- برای ایجاد لیست های شماره دار (به صورت A, B, C, D)، از کدام تگ استفاده می کنید؟

الف- `<ol type="A">` ب- `<ul type="A">`
ج- `<list type="A">` د- `<ol type="A">`

شماره	سرپرستی مدارس جمهوری اسلامی ایران - امارات عربی متحده
محل مهر مجتمع	مجتمع آموزشی امام خمینی (ره) ابوظبی سال تحصیلی ۸۹-۸۸
نام و نام خانوادگی : نام دبیر : آقای چراغی	کلاس : آزمون درس : طرای مقدماتی صفحات وب نوبت امتحان : دوم
نمره با عدد نمره با حروف امضاء دبیر	زمان آزمون: ۶۰ دقیقه تاریخ آزمون: ۱۳۸۹/۳/۱۲ صفحه: ۴

۳۰- می خواهیم یک سلول به ردیف بالا جدول اضافه کنیم که به پهنای سه ردیف جا بگیرد، کدام یک از تک ها درست است؟ الف- <code><tr rowspan="3"> text </tr></code> ب- <code><td rowspan="3" text >/td ></code> ج- <code><tr colspan="3"> text </td ></code>
۳۱- برای تغییر رنگ قاب جدول کدام گزینه زیر درست است؟ الف- <code><table bgcolor=" رنگ مورد نظر "</code> ب- <code><table bordercolor = (" رنگ مورد نظر "</code> ج- <code><table bordercolor = " -</code> د- <code><table border=" -</code>
۳۲- کدام یک از تک های پیوند زیر از نوع پیوند مطلق است؟ الف- <code>about</code> ب- <code></code> ج- <code><a></code> د- <code>product</code>
۳۳- در پیوند داخلی از کدام شناسه استفاده می کنیم؟ (anchor) برای ایجاد محل پیوند الف- <code>internal</code> ب- <code>Name</code> ج- <code>bookmark</code> د- <code>Href="#..."</code>
۳۴- کدام تک برای ایجاد پیوند در صفحات وب است؟ الف- <code><href></code> ب- <code><head></code> ج- <code><link></code> د- <code><a></code>
۳۵- کدام شناسه ی زیر رنگ چپوند را در زمان کلیک ماوس تا حد رها شدن مشخص می کند؟ الف- <code>allink</code> ب- <code>Vlink</code> ج- <code>link</code> د- <code>Text</code>
۳۶- کدام یک از تک های زیر بریا ایجاد یک پیوند صحیح است؟ الف- <code>w3school</code> ب- <code><a> http://www.w3school.com </code> ج- <code>w3school</code> د- <code>w3school</code>
۳۷- به تناط تعریف شده برای پیوند در یک نقشه ی تصویری چه گفته می شود؟ الف- <code>hot spot</code> ب- <code>Hot link</code> ج- <code>spot link</code> د- <code>Anchor</code>
۳۸- کدام شناسه در نقشه ی تصویری برای مشخص کردن شکل نقطه ی پیود به کار می رود؟ الف- <code>area</code> ب- <code>Shape</code> ج- <code>CORDS</code> د- <code>Anchor</code>
۳۹- کدام شناسه در نقشه ی تصویری برای تعریف یک تصویر به کار می رود؟ الف- <code>usemap</code> ب- <code>Useimg</code> ج- <code>usecode</code> د- <code>Maoimg</code>
۴۰- یک قالب (فریم)..... الف- در تمام مرورگر ها قابل نمایش است. ب- در تک ها <code><body></code> در بین سایر تک ها قرار می گیرد. ج- می تواند شامل نوار پیمایش باشد یا نباشد. د- مانند یک نشانه (anchor) استفاده می شود.
۴۱- کدام تک برای تقسیم بندی قالب (فریم) مورد استفاده قرار می گیرد؟ الف- <code><frameset></code> ب- <code><frame></code> ج- <code><frameborder></code> د- <code><framesets></code>

شماره	سرپرستی مدارس جمهوری اسلامی ایران - امارات عربی متحده	محل مهر مجتمع
	مجتمع آموزشی امام خمینی (ره) ابوظبی سال تحصیلی ۸۹-۸۸	
نام و نام خانوادگی : نام دبیر : آقای چراغی	کلاس : طرای مقدماتی صفحات وب	نمره با عدد نمره با حروف امضاء دبیر
زمان آزمون: ۶۰ دقیقه	تاریخ آزمون: ۱۳۸۹/۳/۱۲	صفحه: ۵

۴۲- قالب قرار می گیرد؟<body> کدام تک در قسمت

الف-<frameset> ب-<frame>
ج-<noframes> د- هیچ کدام

۴۳- کدام یک از تک های زیر یک صفحه دارای قاب با دو ستون ایجاد می کند، به شرطی که پهنای در ستون از قاب نیمی از صفحه مرورگر باشد؟

الف-<frameset cols="50,50">
ب-<frame cols="50,50">
ج-<frameset cols="50%,50%">
د-<frame cols="50%,50%">

۴۴- کدام تک برای تعریف جایگزین بریا مرورگرهای که از فریم ها پشتیبانی نمی کنند، استفاده می شود؟

الف-noframe ب-Noborder
ج-frameset د-Frame

۴۵- کدام تک برای تغییر هدف پیش فرض پیوند موجود در تمام قاب ها مورد استفاده قرار می گیرد؟

الف-href ب-Bref
ج-base د-Ref

۴۶- کدام شناسه برای مخفی کردن کادر های قاب در بالاترین تک frameset به کار می رود؟

الف-border ب-Frameborder
ج-fborder د-Noframe

۴۷- theme صفحات در کدام نوع از تغییر صفحات front page امکان پذیر است؟

الف-normal ب-Web
ج-vivid د-Active graphics

۴۸- سبک های گرافیکی داخلی در front page چه نام دارد؟

الف-normal ب-Wizard
ج-theme د-Vivid

۴۹- برای محاوره هایی که بر پایه ی پاسخ های شما به یک سری از سوالات، الگو هایی را ایجاد می کند، چه نام دارد؟

الف-normal ب-Wizard
ج-theme د-Vivid

۵۰- برای تغییر تصویر زمینه ی وب کدام مسیر را انتخاب می کنیم؟

الف-File_page properties_background
ب-File_page properties_background
ج-راست کلیک روی صفحه در منو normal view انتخاب پس Background
د-View_normal_page properties

۵۱- رنگ پیوند های موجود در صفحه ی وب درست در زمان فشرده شدن پیود و تا زمان رها شدن اشاره گر موس چه نامیده می شود؟

الف-hyperlink ب-Active link
ج-visited link د-Roll link

۵۲- برای ایجاد صفحه یا سایت جدید از ترکیب کدام کلید ها استفاده می شود؟

الف-ctrl+o ب-Ctrl+s
ج-ctrl+n د-Ctrl+f

۵۳- برای ذخیره ی صفحه وب از ترکیب کدام کلید ها استفاده می شود؟

الف-ctrl+o ب-Ctrl+s
ج-ctrl+n د-Ctrl+f

محل مهر مجتمع	شماره سرپرستی مدارس جمهوری اسلامی ایران - امارات عربی متحده مجتمع آموزشی امام خمینی (ره) ابوظبی سال تحصیلی ۸۹-۸۸	
نمره یا عدد نمره یا حروف امضاء دبیر	نام و نام خانوادگی : کلاس : نام دبیر : آقای چراغی آزمون درس : طرای مقدماتی صفحات وب نوبت امتحان : دوم زمان آزمون : ۶۰ دقیقه تاریخ آزمون : ۱۲ / ۳ / ۱۳۸۹ صفحه : ۶	

۵۴- خصوصیات صفحه ایجاد شده در front page در کدام بخش قابل تغییر است؟

الف- file_properties ب- Edit_properties
ج- view_properties د- Page_properties

۵۵- در نرم افزار front page برای ایجاد یک نقطه ی پیوند (anchor) در یک صفحه ی وب ؛ از ترکیب کدام کلید ها استفاده می شود؟

الف- ctrl+g ب- Ctrl+b
ج- ctrl+n د- Ctrl+a

۵۶- در نرم افزار front page برای مدیریت قاب ها از کدام منو استفاده می شود؟

الف- format ب- Frames
ج- insert د- Layout

۵۷- برای ایجاد شمارنده ی صفحه کدام مسیر درست است؟

الف- Insert_hit counter
ب- Insert_web component_hit counter
ج- Insert_active component_hit counter
د- Edite_web component_hit counter

۵۸- برای افزودن یک صفحه گسترده excel کدام مسیر درست است ؟

الف- Insert_office spreadsheet
ب- Insert+excel spreat sheet
ج- Insert_component_office spreatsheet
د- Insert_data base_office spreat sheet

۵۹- برای ایجاد پیوند از کدام روش استفاده می شود؟

الف- Insert_hyperlink
ب- انتخاب متن یا تصویر، کلیک راست و انتخاب Hyperlink
ج- انتخاب متن یا تصویر و کلیک روی ایکن link در نوار ابزار
د- همه ی گزینه ها صحیح هستند.

۶۰- برای ارتباط با یک پایگاه داده در front page کدام مسیر را انتخاب می کنید؟

الف- file_data base ب- Insert_data base
ج- edit_database د- Format_data base

موفق باشید

شماره	سرپرستی مدارس جمهوری اسلامی ایران (امارات عربی متحده	محل مهر امتحانات
نام و نام خانوادگی : کلاس :	مجمع آموزشی امام خمینی (ره) ابوظبی	نمره با عدد
نام دبیر : آقای چراغی	آزمون درس : نرم افزارهای اداری	نمره با حروف
زمان آزمون: ۷۰ دقیقه	تاریخ آزمون: ۱۳۸۹/۳/۳	امضاء دبیر
	صفحه : ۱	

سوالات open office org writer

- ۱- برنامه openoffice.org.writer چه کاربردی دارد؟
الف) واژه پرداز ب) ارایه مطلب ج) بانک اطلاعاتی د) ایجاد صفحه گسترده
- ۲- برای قالب بندی متن در برنامه openoffice.org.writer از چه نوار ابزاری استفاده می شود؟
الف) formatting ب) tools drawing ج) standard د) tools writing
- ۳- برای تنظیم فاصله خطوط در پاراگراف کدام ناحیه در کادر محاوره paragraph به کار برده می شود؟
الف) indent ب) spacing line ج) pacings د) register ture
- ۴- جهت تعیین میزان حاشیه متن در openoffice.org.writer از کدام منو استفاده می شود؟
الف) format > page ب) format > formattin and gstyle
ج) format > paragraph د) format > character

سوالات open office org impress

- ۵- با انتخاب کدام گزینه در پنجره wizard presentation در برنامه openoffice.org impress، می توان یک نمایش خالی ایجاد کرد؟
الف) template form ب) presentation existing open
ج) presentation empty د) file from
- ۶- کدام گزینه جهت تنظیم خروجی اسلایدها در برنامه office open.org impress به کار می رود؟
الف) handout ب) page notes ج) neoutli د) sorter slide
- ۷- با کدام کلید(ترکیبی) نمای نمایش (show slide) فعال می شود؟
الف) f1 ب) ctrl+o ج) f5 د) f1
- ۸- برای اینکه یک اسلاید همانند اسلاید موجود اضافه کنید، از کدام ابزار استفاده می شود؟
الف) slide new ب) slide duplicate ج) cut د) slide hide

سوالات open office org calc





- ۹- پسوند فایل ذخیره شده در برنامه openoffice.org calc به طور پیش فرض چیست؟
الف) ppt ب) ods ج) odp د) odt
- ۱۰- گزینه places decimal در زبانه numbers از کادر محاوره cells format چه کاری انجام می دهد؟
الف) تعیین فرم نمایش داده ها ب) تعیین نوع داده ها
ج) تعیین تعداد صفرها د) تعیین تعداد ارقام اعشار
- ۱۱- برای اینکه سلول یا سلول هایی در چاپ مشاهده نشود از چه خصوصییتی استفاده می شود؟
الف) protected ب) prining when hide
ج) formula hide د) password
- ۱۲- برای اضافه کردن چند کاربرگ به طور همزمان در کادر محاوره sheet insert، کدام گزینه به کار می رود؟
الف) sheet current after ب) sheet current forebe
ج) sheet new > no.sheets of د) position

شماره	سرپرستی مدارس جمهوری اسلامی ایران (امارات عربی متحده	محل مهر امتحانات
نام و نام خانوادگی : نام دبیر : آقای چراغی	مجمع آموزشی امام خمینی (ره) ابوظبی کلاس : آزمون درس : نرم افزارهای اداری نوبت امتحان : دوم تاریخ آزمون : ۱۳۸۹/۳/۳ صفحه : ۲	نمره با عدد نمره با حروف امضاء دبیر
زمان آزمون: ۷۰ دقیقه		

سوالات one Note

- ۱۳- برای ایجاد بخش جدید از کدام گزینه استفاده می شود؟
 الف) page new (ب) notebook new (ج) section new (د) subpage new
- ۱۴- برای درج اشکال در نرم افزار onenote از کدام نوار ابزار استفاده می شود؟
 الف) formatting (ب) tools drawing (ج) standard (د) tools writing
- ۱۵- برای یادآوری، دسته بندی و تاکید بر اهمیت موضوعات از..... استفاده می کنیم.
 الف) برجسب (ب) آیکن (ج) اشکال (د) جدول
- ۱۶- برای درج محتوای فایل از سایر برنامه ها کدام گزینه از منوی insert را انتخاب می کنید؟
 الف) files (ب) printouts as file (ج) pictures (د) tag

سوالات Word

- ۱۷- جهت تنظیم حاشیه های صفحه و مقیاس آن از چه فرمانی استفاده می کنیم؟
 الف) Print Preview (ب) Page Setup (ج) Properties (د) Word count
- ۱۸- در یک جدول ترسیم شده جهت حرکت به خانه های قبلی از چه کلیدی استفاده می شود؟
 الف) Tab (ب) Ctrl + (ج) Alt+Tab (د) Shift+Tab
- ۱۹- پسوند فایل های الگو در Word چه نامیده می شود؟
 الف) Doc (ب) Dot (ج) Dok (د) Dtt
- ۲۰- برای تراز بندی متن در حالت دو طرفه کدام گزینه صحیح است؟
 الف) Center (ب) Align Left (ج) Ctrl+Y (د) Justify
- ۲۱- جهت لغو آخرین فرمان از چه گزینه ای استفاده می شود؟
 الف) Redo (ب) Undo (ج) Ctrl+Y (د) ب و ج
- ۲۲- برای نمایش برجسته متن از چه گزینه ای استفاده می شود؟
 الف) Shadow (ب) Subscript (ج) Superscript (د) Emboss
- ۲۳- نام پوشه پیش فرض برای ذخیره الگوها در Word کدام است؟
 الف) My computer (ب) My documents (ج) Template (د) My template
- ۲۴- کدام گزینه جزو انواع tab ها نمی باشد؟
 الف) Decimal (ب) Right (ج) Binary (د) Left
- ۲۵- کدام یک از آیکن زیر جهت الصاق متن از حافظه استفاده می شود؟
 الف)  (ب)  (ج)  (د) 
- ۲۶- جهت انصراف از آخرین عمل انجام شده کدام یک از کلید های ترکیبی زیر ابتداخ می شود؟
 الف) Ctrl + C (ب) Ctrl + X (ج) Ctrl + V (د) Ctrl + Z
- ۲۷- جهت یافتن عبارات و کلمات در سند کدام یک از روش های زیر استفاده می شود؟
 الف) از کلید های ترکیبی Ctrl + F به طور همزمان استفاده می شود (ب) دستور Properties را از منوی File انتخاب می نمایم (ج) دستور Find را از منوی Edit انتخاب می نمایم (د) الف و ج هر دو صحیح است

شماره	سروستی مدارس جمهوری اسلامی ایران (امارات عربی متحده	محل مهر امتحانات
نام و نام خانوادگی :	مجتمع آموزشی امام خمینی (ره) ابوظبی	نمره با عدد
نام دبیر : آقای چرافی	آزمون درس : نرم افزارهای اداری	نمره با حروف
زمان آزمون: ۷۰ دقیقه	تاریخ آزمون: ۱۳۸۹/۳/۳	امضاء دبیر
	صفحه: ۳	

۲۸- جهت جایگزینی کلمه ای با کلمه دیگر در سند Word کدام یک از روش های زیر استفاده می گردد ؟
الف) از کلید های ترکیبی Ctrl + H به طور همزمان استفاده می نمایم
ب) دستور Change را از منوی Edit انتخاب می کنیم
ج) دستور Replace را از منوی Edit انتخاب می کنیم
د) الف و ج صحیح است

سوالات Power Point

۲۹- برای ایجاد حرکت برای اجزاء داخلی اسلاید از کدام فرمان استفاده می کنیم ؟
الف) Slide transition (ب) Slide Show (ج) Custom animation (د) Rehearse timings
۳۰- برای ایجاد یک اسلاید جدید از کدام گزینه استفاده می شود؟
الف) New slide (ب) New (ج) Ctrl+m (د) الف و ج
۳۱- برای خاتمه دادن به حالت نمایش اسلایدها از چه کلیدی استفاده می شود ؟
الف) Space bar (ب) Esc (ج) End (د) امکان ندارد
۳۲- با کدام گزینه یک اسلاید جدید درج می شود؟
الف) Insert (ب) میله Standard (ج) New slide (د) Task pan
۳۳- برای حرکت و زمان بندی برای نمایش اسلاید روی هم کدام گزینه استفاده می شود؟
الف) Slide transition (ب) Slide Show (ج) Timer (د) Effect
۳۴- کدام یک از موارد زیر در اسلاید امکان پذیر است؟
الف) جدول و متن (ب) تصویر و نمودار (ج) طرح زمینه (د) هر سه مورد
۳۵- با کدام فرمان حالت و قالب بندی یک اسلاید را تغییر می دهیم؟
الف) Slide layout (ب) New slide (ج) Back ground (د) امکان ندارد

سوالات Excel

۳۶- جهت محاسبه میانگین از کدامیک از توابع اکسل استفاده می شود؟
الف) Sum (ب) Max (ج) Average (د) Count
۳۷- پسوند فایل های ذخیره شده در برنامه اکسل چیست؟
الف) Xlw (ب) Xls (ج) Xlt (د) Xlc
۳۸- جهت پر کردن خودکار چند خانه بطوریکه حداقل دو خانه مقدار دهی شده باشد از کدام گزینه استفاده می شود؟
الف) Auto filter (ب) Auto fill (ج) Auto format (د) Auto correct
۳۹- برای به اشتراک گذاشتن یک فایل کدام گزینه از منوی Tools استفاده می شود؟
الف) Share workbook (ب) Share workspace (ج) Protection (د) Protect Workbook
۴۰- با کدام تابع معدل گیری می کنیم ؟
الف) Sum (ب) Avg (ج) Average (د) Count
۴۱- با کدام گزینه می توانیم یک نمودار درج کنیم؟
الف) Churt (ب) Chart wizard (ج) F11 (د) همه موارد

شماره	سوپرستی مدارس جمهوری اسلامی ایران (امارات عربی متحده)	محل مهر امتحانات
نام و نام خانوادگی : نام دبیر : آقای چراغی	مجمع آموزشی امام خمینی (ره) ابوظبی کلاس : آزمون درس : نرم افزارهای اداری نوبت امتحان : دوم تاریخ آزمون : ۱۳۸۹ / ۳ / ۳ صفحه : ۴	نمره با عدد نمره با حروف امضاء دبیر
زمان آزمون: ۷۰ دقیقه		

۴۲- با چه فرمانی می توان تنظیمات اعداد را برای درج خانه ها تنظیم کرد؟	الف) Cells	ب) Number	ج) Alignment	د) Format
۴۳- تعداد سطح و ستونها در اکسل به چه تعداد می باشد؟	الف) ۲۵۶(۶۵۵۳۶)	ب) ۶۵۵(۲۵۶۳۶)	ج) ۱۶(۲۵۶)	د) نامحدود
۴۴- نشانه فرمول در یک خانه اکسل می باشد؟	الف) +	ب) =	ج) کلید Enter	د) استفاده از توابع
۴۵- برای کادر بندی خانه های اکسل از کدام بخش در Format cells استفاده می شود؟	الف) Pattern	ب) Boarder	ج) Alignment	د) الف و ب
۴۶- پسوند فایل های برنامه اکسل چیست؟	الف) Dot	ب) Dos	ج) Xls	د) Xlt
۴۷- فرمول الف) مجموعه ای از مقادیر مختلف می باشد. ب) مجموعه ای از دستورات جهت انجام محاسبات می باشد ج) شامل تعدادی عملگر برای انجام محاسبات می باشد. د) موارد ب و ج				
۴۸- کدام گزینه اولویت صحیح پردازش داده ها در فرمل ها را نشان می دهد؟ الف) تفریق و تقسیم → جمع و ضرب → توان → پرانتز ب) توان → پرانتز → / → * ج) جمع و تقسیم → ضرب → توان → پرانتز د) توان → ضرب → تقسیم → جمع و تفریق				
سوالات بانک اطلاعات Access				
۴۹- به فضایی که در آن یک قلم اطلاعاتی ذخیره می شود گفته می شود. الف) فیلد ب) جدول ج) رکورد د) بانک اطلاعاتی				
۵۰- به مجموعه ای از فیلد های مرتبط با موضوعی خاص گفته می شود. الف) فیلد ب) پرس و جو ج) رکورد د) جدول				
۵۱- کدام یک از نوع داده های زیر شامل پول رایج کشوری خاص می شود. الف) text ب) currency ج) auto number د) lookup wizard				
۵۲- برای قرار دادن تصویر در بانک اطلاعاتی از کدام نوع داده استفاده می شود. الف) lookup wizard ب) memo ج) number د) OLE object				
۵۳- کدام یک از گزینه های زیر در مورد کلید اصلی صحیح نیست؟ الف) کلید اصلی نمی تواند مقداری نداشته باشد. ب) کلید اصلی می تواند مجموعه ای از دو یا چند فیلد باشد. ج) بانک اطلاعاتی هنگام ایجاد رکوردی جدید بطور خود کار یک واحد به مقدار کلید اصلی اضافه می کند. د) کلید اصلی در تمام رکوردها منحصر به فرد است.				

۵۴- از کدام یک از زیانه های موجود در ACCESS برای ایجاد شیئی جدید استفاده می شود؟

الف) database sheet (ب) home (ج) create (د) external data

۵۵- کدام یک از گزینه ها نشان دهنده پسوند فایل بانک اطلاعاتی در نسخه ۲۰۰۷ است؟

الف) .mdb (ب) .accdb (ج) .docx (د) .xlsx

سوالات Share point

۵۶- برنامه sharepoint چه کاربردی دارد؟

الف) واژه پرداز (ب) آرایه مطلب (ج) بانک اطلاعاتی (د) ایجاد سایت وب

۵۷- کدام گزینه مجموعه ای از فایل های مستقل و مرتبط با یکدیگر است؟

الف) اینترنت (ب) صفحه وب (ج) سایت وب (د) اینترنت

۵۸- کدام پنجره برای طراحی سبک ها و استفاده آن در طراحی صفحات کاربرد دارد؟

الف) پنجره طراحی (ب) پنجره سبک ها (ج) پنجره خواص (د) لیست پوشه ها

۵۹- غیر فعال کردن پنجره های پیش فرض از طریق کدام منو انجام می گیزد؟

الف) panes task (ب) file (ج) format (د) edit

۶۰- کدام یک از نماهای زیر، جزو نماهای مختلف نرم افزار sharepoint نیست؟

الف) نمای طراحی (ب) نمای کد نویسی (ج) نمای جداکننده (د) نمای پیش فرض

۶۱- کدام صفحه وب سایت در هنگام مراجعه کاربران به طور معمول در ابتدا نمایش داده می شود؟

الف) صفحه گالری تصاویر (ب) صفحه عضویت سایت

ج) صفحه اصلی

۶۲- کدام گزینه برای کوچک کردن تصاویر اضافه شده به صفحه به کار می رود؟

الف) thumbnail auto (ب) picture

ج) image (د) insert

۶۳- کدام گزینه صفحات طراحی شده را به لیست پوشه ها اضافه می نماید؟

الف) file>>new (ب) save (ج) insert (د) close

۶۴- کدام زیانه جهت تغییر پس زمینه صفحات وب از کادر محاوره properties page کاربرد دارد؟

الف) ralgene (ب) advanced (ج) custom (د) formatting

سوالات نرم افزار Visio

۶۵- برنامه windows visio 2007 چه کاربردی دارد؟

الف) طراحی (ب) رسم دیاگرام (ج) نقشه کشی (د) بانک اطلاعات

۶۶- برای تنظیم خط کشی ها از چه منویی استفاده می شود؟

الف) format (ب) tools (ج) shap (د) insert

۶۷- نسخه ی استاندارد برنامه visio برای کدام یک از کاربران زیر مناسب تر است؟

الف) متخصصین شبکه (ب) طراحان وب (ج) فعالان تجاری (د) کاربران فنی

۶۸- برای انتقال از یک ترسیم به ترسیم دیگر یا صفحات وب از چه قابلیتی در visio استفاده می شود؟

الف) تولید ترسیم داده ها (ب) استفاده از فوق پیوند (ج) عملکرد چند محیطی با سایر برنامه ها (د) گزارش گیری

۶۹- برای نمایش دیاگرام نمونه همراه با داده ها کدام گزینه به کار می رود؟

الف) open sample data (ب) open diagram (ج) samples (د) display data on shapes

۷۰- برای بستن یک ترسیم بدون بسته شدن visia کدام گزینه را بر می گزینید؟

الف) دکمه close (ب) alt+f4 (ج) close (د) exit

نام و نام خانوادگی:	پایه تحصیلی؛ سوم کارودانش	مدت امتحان: ۷۰ دقیقه تاریخ امتحان: ۱۳۸۹/۳/۲۰
رشته: کامپیوتر	نام درس: NU	نام دبیر: خانم حقانی
نمره به عدد:	نمره به حروف:	امضا دبیر:
ردیف	سوال	
۱	<p>.....بانک اطلاعاتی است که ویندوز وسایر برنامه ها از آن برای ذخیره اطلاعات بیکریندی نرم افزار وسخت افزار استفاده می کنیم.</p> <p>الف - NU ب- Speed Disk ج - Wipe Info د- Register</p>	
۲	<p>در نرم افزار NU به وسیله Un Erase Wizard کدام دسته از فایل ها را می توان بازیابی کرد؟</p> <p>الف - فایل هایی که با معیار مورد نظر کاربر مطابقت داشته باشد ب- فایل های که به تازگی حذف شده اند . ج - فایل های که محافظت شده بروی درایوهای محلی سیستم د- گزینه الف وج صحیح است .</p>	
۳	<p>کدام از برنامه های زیر فقط برای بهینه سازی در ویندوز 98 قابل استفاده است؟</p> <p>الف - Norton Win Doctor ب- Speed Disk ج - Norton Optimization د- گزینه الف وب</p>	
۴	<p>برای به روز رسانی نرم افزار Norton System از کدام دکمه زیر استفاده می شود؟</p> <p>الف - Live Update ب- Status ج - Help د- Windows Update</p>	
۵	<p>کدام برنامه از نرم افزار Norton System برای بررسی تمام فضای درایو ویکپارچه کردن فایل ها پراکندگی استفاده می شود؟</p> <p>الف - Norton Win Doctor ب- Speed Disk ج - Norton System Doctor د- Norton Disk Doctor</p>	
۶	<p>با کدام گزینه از برنامه Speed Disk می توانیم درایو انتخاب شده را از لحاظ وضعیت فایل وپوشه ها تجزیه و تحلیل نماییم؟</p> <p>الف - Optimization Map ب- Analysis ج - Drive Options د- Schedule Option</p>	
۷	<p>Fragmentation چیست؟</p> <p>الف - نمایش فضای هارد دیسک را گویند. ب- به وضعیت پراکنده فایل گویند. ج - برنامه ریزی وساختار دیسک را گویند. د- همه موارد صحیح است .</p>	
۸	<p>برنامه Norton Disk Doctor کدام قسمت های درایو انتخاب شده را بررسی می نماید؟</p> <p>الف - جدول پارتیشن ب- ساختار فایل ها ج - فضایی خالی درایو د- همه موارد فوق</p>	
۹	<p>در برنامه Un Erase فایل ها را براساس کدام مشخصه آنها نمی توان بازیابی کرد؟</p> <p>الف - نام فایل ب- نوع فایل ج - اندازه فایل د- محتوای فایل</p>	

۱۰	توسط کدام نرم افزار می توانیم اطلاعات سخت افزار ونرم افزار کامپیوتر را مشاهده کنیم ؟ الف - System Information ب- Norton Wipe Info ج- Drive Options د- Norton System Doctor
۱۱	توسط کدام نرم افزار می توان فایل ها را به گونه ای حذف کنیم که قابل بازگشت نباشد ؟ الف - Norton Recycle Bin ب- Recycle ج - Un Erase د- Norton Wine Info
۱۲	نرم افزار Norton Image کدام قابلیت زیر را ندارد ؟ الف - ذخیره اطلاعات جدول تخصص فایل (Fat) ب- ذخیره اطلاعات Boot Record ج - ذخیره اطلاعات مربوط به ریشه BOOT د- ذخیره کلیه فایل ها و پوشه ها
۱۳	برای مقایسه محتوای دو فایل متنی از کدام نرم افزار زیر می توان استفاده نماییم ؟ الف - Norton Wipe Info ب- Norton Disk Doctor ج - Norton File Compare د- System Information
۱۴	اگر در نرم افزار System Information میزان RAM کامپیوتر را به صورت 256 MB (50% Utilized) نمایش داده باشد کدام گزینه درست است ؟ الف - یعنی میزان کل حافظه RAM برابر 256 مگا بایت است. ب- یعنی میزان کل حافظه برابر 256 مگا بایت است . ج - یعنی میزان کل حافظه RAM برابر 256 مگا بایت است و 50٪ آن استفاده شده است. د- یعنی میزان کل حافظه برابر 256 مگا بایت است و 50٪ آن واقعی است.
۱۵	کدام یک از وظایف زیر جزء وظایف نرم افزار Norton Utility نیست ؟ الف - بازیابی فایل های پاک شده ب- نصب محدود برنامه های کاربردی دچار مشکل شده ج - بررسی و ترمیم رجیستری ویندوز د- کشف مشکلات موجود در سیستم
۱۶	برای نصب یک برنامه کدام یک از گزینه های زیر را باید اجرا کرد ؟ الف - Install.exe ب- Setup .exe ج - Command.com د- گزینه الف و ب
۱۷	مشکلات دیسک به دو گروه تقسیم می شود. الف - مشکلات نحوی و فیزیکی ب- مشکلات فیزیکی و منطقی ج - مشکلات منطقی و نرم افزاری د- مشکلات سخت افزاری و فیزیکی
۱۸	برای مشاهده لیست نرم افزار در حال اجرا و حافظه اشغال شده توسط هر برنامه از کدام سربرگ نرم افزار System Information استفاده می کنیم . الف - Input ب- Memory ج - Drive د- System

تاریخ : ۱۳۸۹/۳/۲۰ سال تحصیلی : ۱۳۸۸ - ۱۳۸۹ زمان آزمون : ۷۰ دقیقه محل مهر آموزشگاه :	سرپرستی مدارس جمهوری اسلامی ایران در امارات عربی متحده آزمون پایان درس NU دانش آموزان سوم کارودانش مجتمع آموزشی حضرت خدیجه کبری (س) نام دبیر آقا/ خانمحقانی..... نام نام خانوادگی :
--	---

ردیف	الف	ب	ج	د	ردیف	الف	ب	ج	د	ردیف	الف	ب	ج	د
۱					۱۶									
۲					۱۷									
۳					۱۸									
۴					۱۹									
۵					۲۰									
۶					۲۱									
۷					۲۲									
۸					۲۳									
۹					۲۴									
۱۰					۲۵									
۱۱					۲۶									
۱۲					۲۷									
۱۳					۲۸									
۱۴					۲۹									
۱۵					۳۰									

امضاء دبیر:

نمره با حروف:

نمره با عدد:

موفق و پیروز باشید.

مجتمع آموزشی حضرت خدیجه کبری (س)

نام و نام خانوادگی :		پایه تحصیلی: سوم کارودانش		مدت امتحان: ۷۰ دقیقه تاریخ امتحان: ۱۳۸۹/۰۳/۱۸	
رشته: کامپیوتر		نام درس: مفاهیم شبکه		نام دبیر: حقانی	
نمره به عدد:		نمره به حروف:		امضا دبیر:	
ردیف	سوال	الف	ب	ج	د
۱	مدل هفت لایه مرجع برای بررسی شبکه نام دارد.	TCP/IP	OSI	ج-SNA	د-Apple Talk
۲	تعیین ماهیت و مشخصات سخت افزاری شبکه در کدام لایه صورت می گیرد؟	الف- شبکه	ب- انتقال	ج- جلسه	د- فیزیکی
۳	تعیین پروتکل لایه شبکه که داده ها را تولید نمود است از وظایف لایه است.	الف- شبکه	ب- انتقال	ج- پیوند داده	د- فیزیکی
۴	به بسته های تولید شده در لایه شبکه می گویند.	الف - Datagram	ب - Frame	ج - Packet	د - Token
۵	کدام موارد زیر جزء سرویس پروتکل لایه های مختلف شبکه می باشد؟	الف- رمز گذاری	ب- فشرده سازی	ج- تشخیص خطا	د- همه موارد
۶	پروتکل های کدام لایه انتقال سالم اطلاعات را تضمین می کند؟	الف- شبکه	ب- انتقال	ج- پیوند داده	د- فیزیکی
۷	توافق در زمینه استفاده از یک زبان مشترک بین کامپیوتر فرستنده و گیرنده از وظایف لایه است ؟	الف- نمایش	ب- انتقال	ج- پیوند داده	د- جلسه
۸	به ساختار درونی شبکه کامپیوتر که ویژگی های شبکه را مشخص می کند گفته می شود.	الف - توپولوژی شبکه	ب- معماری شبکه	ج- ترمنولوژی شبکه	د- پروتکل شبکه
۹	روش دسترسی به خط انتقال در شبکه های Token Ring کدام است ؟	الف- CSMA/CD	ب- Token Passing	ج- Apple Ether Talk	د- Apple Token Talk
۱۰	کدام یک برای شبکه هایی با سرعت 1000 مگابیت در ثانیه و مسافت های طولانی استفاده میشود؟	الف- Ethernet(10Base-FL)	ب- Ethernet(100Base-TX)	ج- Giga Ethernet(1000 Base-T)	د- Giga Ethernet(1000Base-ZX)
۱۱	HTTP از سرویس کدام لایه شبکه است ؟	الف- نمایش	ب- کاربردی	ج- پیوند داده	د- جلسه
۱۲	کدام پروتکل برای ارسال پیام های الکترونیکی از یک کامپیوتر به کامپیوتر دیگر استفاده می شود؟	الف- SNMP	ب- HTTP	ج- NCP	د- SMTP

۱	Router در کدام لایه کار می کند؟ الف- فیزیکی ب- پیوندی داده ج- شبکه د- انتقال	۱۳
۱	کدام گروه از پروتکل لایه شبکه هستند؟ الف - IPX-DDP-TCP-FTP ب- IPX-DDP-TCP-FTP ج- SPX-DDP-NCP-HTTP د- IPX-DDP-IP-NETBEUI	۱۴
۱	کدام گزینه باعث امنیت شبکه می شود؟ الف - الزام کاربران به استفاده از کلمه عبور پیچیده ب- تعیین مدت اعتبار کلمه عبور و اجبار کاربر به تغییر آن ج- اعطای اختیارات کامل به کاربر برای تعیین آزادانه کلمه عبور دلخواه د- سلب اختیار تغییر کلمه عبور از کاربر	۱۵
۱	برای فعال کردن موقتی یک کاربر در شبکه از کدام گزینه استفاده می شود؟ الف- Password Never Expire ب- Account is Disable ج- Account is Enable د- User Cannot Change Password	۱۶
۱	کدام مدل امنیتی مورد استفاده در سیستم عامل های ویندوز برای شبکه از امنیت بالاتری برخوردار است؟ الف- Share Level ب- User Level ج- User Level و Share Level د- هیچکدام	۱۷
۱	برای تعیین هویت کاربران شبکه کدام پروتکل امنیتی در سیستم عامل شبکه ویندوز 2000 سرور مورد استفاده قرار می گیرد؟ الف- IPSec ب- SSL ج- Kerberos د- User Level	۱۸
۱	کدام موارد زیر جزء کاربران سیستم عامل شبکه <u>نمی باشد</u> ؟ الف- Administrator یا Supervisor ب- Member ج- Guest د- User	۱۹
۱	دیوار آتش (Fire wall) چیست؟ الف- دیوار آتش می تواند یک رایانه به نام پراکسی باشد. ب- یک سیستم امنیتی است که از ارتباط رایانه های موجود در شبکه سازمان با رایانه های خارج از شبکه جلوگیری می کند. ج- یکی از روش های دست یابی به اینترنت از طریق ISP د- الف و ب	۲۰

با آرزوی بهترینها برایشان
مقنن

به نام خدای هستی

<p>تاریخ: ۱۳۸۹/۳/۱۸</p> <p>سال تحصیلی: ۱۳۸۸ - ۱۳۸۹</p> <p>زمان آزمون: ۷۰ دقیقه</p> <p>محل مهر آموزشگاه:</p>	<p>سرپرستی مدارس جمهوری اسلامی ایران در امارات عربی متحده</p> <p>آزمون پایان درس مفاهیم شبکه دانش آموزان سوم کارودانش</p> <p>مجتمع آموزشی حضرت خدیجه کبری (س)</p> <p>نام دبیر آقا/ خانمحقتی.....</p> <p>نام نام خانوادگی:</p>
---	---

د	ج	ب	الف	رتبه	د	ج	ب	الف	رتبه	د	ج	ب	الف	رتبه
				۳۱					۱۶					۱
	د			۳۲					۱۷					۲
				۳۳					۱۸					۳
				۳۴					۱۹					۴
				۳۵					۲۰					۵
				۳۶					۲۱					۶
				۳۷					۲۲					۷
				۳۸					۲۳					۸
				۳۹					۲۴					۹
				۴۰					۲۵					۱۰
				۴۱					۲۶					۱۱
				۴۲					۲۷					۱۲
				۴۳					۲۸					۱۳
				۴۴					۲۹					۱۴
				۴۵					۳۰					۱۵

امضاء دبیر:

نمره با حروف:

نمره با عدد:

موفق و پیروز باشید.

مجتمع آموزشی حضرت خدیجه کبری (س)

باسمه تعالی
 مجتمع آموزشی خدیجه کبری (س)
 سال تحصیلی ۸۹ - ۸۸
 نام درس : عربی (۲/۲)
 رشته تحصیلی : کار دانش

نوبت امتحان : خرداد ۸۹
 مدت امتحان : ۷۰ دقیقه

نام و نام خانوادگی :
 پایه تحصیلی : سوم

ردیف	سوال	بارم
۱	ترجم العبارات التالیه. الف) أنزل لكم من السماء ماءً. ب) و كذلك جعلناكم أمةً وسطاً. ج) التَّجَاحُ فِي الْحَيَاةِ يَتَرْتَبُ عَلَى التَّحَلِّي بِالْأَخْلَاقِ الْغَاصِلَةِ د) لِي خَطْئٌ لَا يُدْرِكُهَا أَحَدٌ.	۳
۲	أكتب الصامدين (بالفارسيه) المستضعفين (المرادف) أماده (بالعريه) زين (المضاد)	۱
۳	عين الصحيح في الترجمة الف) خلق السماوات و الارض في ستة ايام ب) العالم قائم بالعمل ج) بُني مسجدٌ في مدينه الف) آسمان ها و زمين را در ۷ روز آفريد ب) آسمان ها و زمين را در ۶ روز آفريد ج) بنيان کار کردن در جهان هست د) بنيان جهان بر کار است الف) مسجد در شهر ساخته شد ب) مسجدی در شهری ساخته شد	۱/۵
۴	للتعريب خدا از آسمان آب را نازل کرد	۱
۵	صحح الاخطا في الترجمة الف: لكن المسلمين غافلون ب: وَجَدْتَهُ مُتَوَكِّلاً عَلَى رَبِّهِ ج: فَلَيْسَتْ الشُّجَاعَةُ الْاِقْوَالُ اما مسلمانان غافل نیستند یافتم توکل کننده بر پروردگارش بندرستی شجاعت به گفتار است	۱/۵
۶	أكمل الفراغ بالكلمه المناسب الف) لا يكون فخوراً. ب) و من طَلَّبَ سهر الليالي. ج) كتب الله على المسلمين. د) اولئك قليلون. و) الساعة قريباً. (الصيام - الشجاع - شر ذمه - العلى - لعل)	۲/۵

باسمه تعالي
مجتمع آموزشی خدیجه کبری (س)
سال تحصیلی ۸۹ - ۸۸
نام درس : عربی (۲/۲)
رشته تحصیلی : کار دانش

نوبت امتحان : خرداد ۸۹
مدت امتحان : ۷۰ دقیقه

نام و نام خانوادگی :
پایه تحصیلی : سوم

۱	غیر المبني للعلوم للمجهول و عين نائب الفاعل. سمع الرجل صوت الجرس من بعيد	۷
۲/۲۵	عين الاعراب فعل المضارع مرفوع منصوب مجزوم اصلي يا فرعي علامه الجزم	۸
	لا تحسب يغيروا حتى نرفع	
۱/۵	الف) إن الإسلام دين العباده ب) كانت الغابه جميله	۹
۲/۵	اقرأ النص و أجب كان المنصور ذات يوم يتحدث مع الامام الصادق (ع) بكل اجلال و احترام ، فحطت ذبابه على وجه المنصور و أنفه ، فطردھا ، و لكنھا رجعت مره ثانيه و ثالثه حتى ضجر منها. فقال : لم خلق الله الذباب يا أبا عبدالله؟ فقال الصادق (ع) : ليذل به أنوق الجبابره. ۱) كيف كان المنصور يتحدث مع الام الصادق؟ ۲) كم مره رجعت الذبابه؟ ۳) لماذا خلق الله الذباب؟ ۴) اعراب كلماتي كه زير آنها خط کشیده شده بنویسید	۱۰
۲/۲۵	الأعراب و تحليل الصرفی مسك ختامه مسك ختام مسك	۱۱

مجتمع آموزشی خدیجه کبری (س)

سال تحصیلی ۸۹ - ۸۸

نوبت امتحان : خرداد ۸۹
مدت امتحان : ۹۰ دقیقه

نام درس : بهداشت و ایمنی کار
رشته تحصیلی : سوم کار و دانش

نام و نام خانوادگی :
پایه تحصیلی : سوم

بارم	
۰/۷۵	۱ ابعاد سلامتی را نام ببرید.
۰/۵	۲ مدارهای گردش خون در بدن را فقط نام ببرید.
۰/۵	۳ دو وظیفه پوست را بنویسید.
۰/۷۵	۴ گوش را به سه قسمت تقسیم میکنند آنها را نام ببرید.
۰/۷۵	۵ پاتوژن را تعریف کنید.
۰/۷۵	۶ زیاله ها را به سه گروه تقسیم میکنند آنها را نام ببرید.
۰/۵	۷ فاضلاب را تعریف کنید.
۱	۸ صدای ناهنجار را تعریف کنید.
۰/۷۵	۹ میزان تبخیر عرق بدن به چه عواملی بستگی دارد؟
۰/۷۵	۱۰ خورشید چه پرتوهایی تولید میکند؟
۱	۱۱ عمده ترین مایعات و محلول های زیان آور را نام ببرید.



مجتمع آموزشی خدیجه کبری (س)

سال تحصیلی ۸۹ - ۸۸

نام درس: بهداشت و ایمنی کار

رشته تحصیلی: کار و دانش

نوبت امتحان: خرداد ۸۹

مدت امتحان: ۹۰ دقیقه

نام و نام خانوانگی:

پایه تحصیلی: سوم

۰/۵	کارگرانی که با مواد سمی و عفونت زا سر و کار دارند قبل از ورود به غذا خوری چه نکاتی را باید رعایت کنند.	۲۲
۰/۵	انواع مدل های فرایند احتراق را نام ببرید.	۲۳
۰/۵	تفاوت جابه جایی مکانیکی و ترانسپورت را ذکر نمایید.	۲۴
۱	انواع حفاظ های مختلف جهت جلوگیری از خطرات وسایل برنده را فقط نام ببرید.	۲۵

موفق باشید

نام و نام خانوادگی :		پایه تحصیلی: سوم کارودانش		مدت امتحان: ۷۵ دقیقه تاریخ امتحان: ۱۳۸۹/۳/۱۱	
رشته: کامپیوتر		نام درس: سیستم عامل پیشرفته		نام دبیر: حقانی	
نمره به عدد:		نمره به حروف:		امضا دبیر:	
ردیف	در هنگام پارتیشن بندی تعداد درایورها حداکثر چقدر می تواند باشد؟	الف- 20	ب- 22	ج- 24	د- 26
۱	حداقل حافظه خالی دیسک سخت برای نصب ویندوز XP چند گیگا بایت است؟	الف- 4	ب- 3	ج- 2	د- 1
۲	کدام مورد در Control Panel جهت نصب نرم افزار جدید به کار می رود؟	الف- Add New Program	ب- Add Remove Program	ج- Power Option	د- Fonts
۳	برنامه در Control Panel برای تنظیم مانیتور و انواع اشکال پنجره ها و آیکون های ویندوز است.	الف- System	ب- Display	ج- monitor	د- Add Hardware
۴	در صورتی که بخواهیم به محض راه اندازی سیستم عامل برنامه ای اجرا شود چه باید کرد؟	الف- آن را روی دیسک قرار داد.	ب- آن را روی پوشه Properties قرار داد.	ج- آن را در Startup قرارداد.	د- آن را روی Desktop قرارداد.
۵	کدام یک از موارد زیر از وظایف Disk Management نمی باشد؟	الف- تغییر اندازه پارتیشن	ب- تغییر نام درایویک پارتیشن	ج- تبدیل سیستم فایل پارتیشن	د- فرمت کردن پارتیشن
۶	در کادر محاوره ای keyboard کدام گزینه امکان تنظیم سرعت تایپ کلیدها را می دهد؟	الف- Repeat Rate	ب- Repeat Delay	ج- Cursor Blink Rate	د- Speed Click
۷	توسط کدام گزینه در Control Panel می توان به مشخصات عمومی کامپیوتر دسترسی داشت؟	الف- Folder Option	ب- System	ج- User	د- Network
۸	برای تنظیم زبان در محیط ویندوز از کدام مورد استفاده می شود؟	الف- Regional and language	ب- Font	ج- Keyboard	د- Sound And Audio
۹	برای اینکه بتوانیم فایل های مخفی شده در ویندوز را ببینیم	الف- از پنجره Folder Option گزینه Show Hidden Files را انتخاب می کنیم.	ب- از پنجره Folder Option گزینه Do Not Show Hidden Files را انتخاب می کنیم.	ج- از پنجره Folder Option گزینه Display Contents را انتخاب می کنیم.	د- روی فایل مخفی شده راست کلیک می کنیم و گزینه Hidden را از حالت انتخاب خارج می کنیم.
۱۰					

۰/۵	۱۱	در کدام سربرگ میتوان شکل اشاره گر ماوس را برای وضعیت های مختلف تنظیم کرد؟ الف- Button ب- Devices ج- Pointer د- Hard were
۰/۵	۱۲	برای دسترسی به ابزارهای مدیریتی سیستم و پیکربندی ویندوز از کدام برنامه استفاده می کنیم؟ الف- Add Remove Hardware ب- Administrative Tools ج- All program د- System
۰/۵	۱۳	با استفاده از کدام گزینه در Folder Option میتوان تنظیمات مربوط به پیکربندی پوشه را انجام داد؟ الف- View ب- General ج- File Types د- Offline Files
۰/۵	۱۴	برای تغییرات تنظیمات منبع تغذیه از کدام گزینه استفاده می کنیم؟ الف- Power Option ب- Speech ج- Folder Option د- System
۰/۵	۱۵	برای حذف یک برنامه روی Start up بر روی برنامه موجود الف- کلیک کنید و گزینه Remove را انتخاب کنید. ب- کلیک راست کنید و گزینه Delete را انتخاب کنید. ج- کلیک کنید و گزینه Delete را انتخاب کنید. د- کلیک راست کنید و گزینه Remove را انتخاب کنید.
۰/۵	۱۶	توسط کدام گزینه می توان کلیه نرم افزارهای نصب شده در ویندوز را مشاهده کرد؟ الف- Add new Hardware ب- System ج- Device Manager د- User Account
۰/۵	۱۷	برای ورود به صفحاتی وب که قبلا مشاهده کرده ایم از کدام دکمه استفاده می کنیم؟ الف- History ب- Forward ج- Back د- Support
۰/۵	۱۸	مزیت Hibernates نسبت به Shutdown چیست ؟ الف- مزیتی ندارد چون فضایی از دیسک را اشغال می کند. ب- راه اندازی مجدد سیستم سریعتر انجام می شود. ج- برنامه هایی که در حال اجرا هستند بسته نمی شوند و به همان صورت باقی می مانند. د- گزینه ب و ج
۰/۵	۱۹	برای نوسازی صفحه نمایش را از طریق کدام گزینه می توان تنظیم کرد؟ الف- Refresh Rate ب- Hardware Acceleration ج- Screen Area د- Folder Option
۰/۵	۲۰	توسط کدام گزینه موجود در پنجره User Account می توان پنجره خوش آمدگویی ویندوز را غیره فعال کرد؟ الف- Change the way users log on or off ب- Change an account ج- Create an account د- Change my account type
۱	۲۱	از کدام سربرگ پنجره Display Properties برای تنظیم Resolution صفحه نمایش استفاده می کنیم ؟ الف- Desktop ب- Themes ج- Appearance د- Setting

۲۲	Wizard چیست؟ الف-ویزاردها برنامه‌هایی است که ما را در فرایند ایجاد یا پیکر بندی یک شی برنامه و یا سخت افزار بصورت گام به گام کمک می کنند. ب- سخت افزار سیستم عامل است. ج- نرم افزار برای نصب تمام نرم افزارهای شبکه است. د- الف وج درست می باشد.
۲۳	با کدام برنامه می توان پسوند ها را به انواع برنامه ها اختصاص داد؟ الف- Computer Management -ب- Power Options -ج- User Accounts -د- Folder Options
۲۴	برای جستجو بر اساس شاخص ها یا کلمه کلیدی از استفاده می کنیم. الف- Index -ب- Component -ج- Contact -د- Help
۲۵	برای بازگشت به صفحه آغازین در Internet Explorer از دکمه استفاده می شود. الف- Option -ب- Back -ج- Home -د- Forward
۲۶	برای به روز در آوردن درایور سخت افزار از گزینه استفاده می کنیم. الف- Uninstall -ب- Update Driver -ج- Enable -د- Roll Back Driver
۲۷	برای تغییر و یا اضافه کردن Startup از گزینه استفاده می کنیم ؟ الف- Start / Run /msconfg.exe -ب- Start /Run/com ج- Start / Run /confg -د- Start / Run /Boot.ini
۲۸	برای دسترسی به راهنما در هر نقطه از محیط ویندوز از دکمه استفاده می شود. الف- F2 -ب- F1 -ج- F3 -د- My Computer
۲۹	در شکل زیر در کدام سربرگ برای تنظیم شبکه محلی استفاده می شود؟ الف- Advanced -ب- Remold -ج- Computer Name -د- System Restore
۳۰	در شکل زیر در کدام سربرگ برای تنظیمات پیشرفته ویندوز را انجام داد ؟ الف- Advanced -ب- Remold -ج- Computer Name -د- System Restore

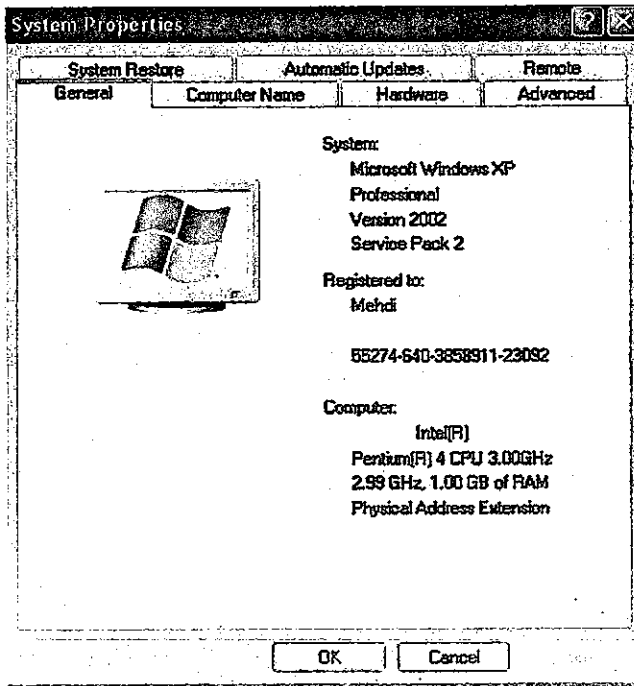

به نام خالق هستی

تاریخ: ۱۳۸۹/۳/۱۱ سال تحصیلی: ۱۳۸۸ - ۱۳۸۹ زمان آزمون: ۷۵ دقیقه محل مهر آموزشگاه:	سرپرستی مدارس جمهوری اسلامی ایران در امارات عربی متحده آزمون پایان درس سیستم عامل پیشرفته دانش آموزان سوم کارودانش مجتمع آموزشی حضرت خدیجه کبری (س) نام دبیر آقا/ خانمحقانی..... نام نام خانوادگی:
--	--

د	ج	ب	الف	شماره	د	ج	ب	الف	شماره	د	ج	ب	الف	شماره
				۳۱					۱۶					۱
				۳۲					۱۷					۲
				۳۳					۱۸					۳
				۳۴					۱۹					۴
				۳۵					۲۰					۵
				۳۶					۲۱					۶
				۳۷					۲۲					۷
				۳۸					۲۳					۸
				۳۹					۲۴					۹
				۴۰					۲۵					۱۰
				۴۱					۲۶					۱۱
				۴۲					۲۷					۱۲
				۴۳					۲۸					۱۳
				۴۴					۲۹					۱۴
				۴۵					۳۰					۱۵

امضاء دبیر:

نمره با حروف:

نمره با عدد:

موفق و پیروز باشید.

مجتمع آموزشی حضرت خدیجه کبری (س)

نام و نام خانوادگی :		پایه تحصیلی: سوم کارودانش		مدت امتحان: ۱۰۰ دقیقه تاریخ امتحان: ۱۳۸۹/۳/۸	
رشته: کامپیوتر		نام درس: ویژوال بیسیک		نام دبیر: خانم حقانی	
نمره به عدد:		نمره به حروف:		امضا دبیر:	
ردیف	بهره	کدام از ساختار برنامه زیر در هر شرایطی حداقل یک بار اجرا می شوند؟			
۱	۰/۵	الف- DoLoop Until	ب- DoLoop While	ج- Do While.....Loop	
۲	۰/۵	توسط کدام پنجره می توان خواص و ویژگی های مربوط به فرم ها و کنترل ها را مشاهده و تنظیم نمود؟			
		الف- New project	ب- Project Explorer	ج- Properties Windows	د- Form Layout
۳	۰/۵	کدام تابع برای ایجاد یک کادر ورود داده مناسب است؟			
		الف- MsgBox	ب- InputBox	ج- InBox	د- Msg
۴	۰/۵	برای ایجاد رویه ای از نوع عمومی عبارت را قبل از نوع رویه قرار می دهیم .			
		الف- Privet	ب- Public	ج- Global	د- Const
۵	۰/۵	تفاوت رویه فرعی و تابعی در چیست ؟			
		الف- رویه تابعی برخلاف رویه فرعی مقداری را باز می گرداند.			
		ب- در رویه فرعی برخلاف رویه تابعی پارامترهای ورودی از نوع Call By Value است.			
		ج- در رویه فرعی برخلاف رویه تابعی تا پایان رویه از رویه خارج شد.			
		د- هر سه گزینه			
۶	۰/۵	بوسیله کدام تابع می توان ساعت و تاریخ سیستم را به دست آورد؟			
		الف- Date	ب- Time	ج- Now	د- الف و ج
۷	۰/۵	کدام تابع امکان جستجوی یک رشته را در رشته دیگر فراهم می کند؟			
		الف- Len	ب- InStr	ج- Replace	د- Space
۸	۰/۵	متغیرها به دو دسته و تقسیم می شوند.			
		الف- عددی - صحیح	ب- عددی - رشته ای	ج- معمولی - مضاعف	د- صحیح - اعشاری
۹	۰/۵	خروجی تابع زیر چیست ؟			
		الف- -1	ب- 0	ج- 1	د- Null
		X=StrComp(" GAME " , "game" , 0)			
۱۰	۰/۵	در آرایه ها می توان چند اندیس داشته باشیم ؟			
		الف- 50	ب- 60	ج- 10	د- 4

۰/۵	با کدام خاصیت عنوان یک فرم تعیین می شود؟ الف- Caption ب- Name ج- Enabled د- Visible
۰/۵	از چه پسوندی برای کنترل Image و Pictures می توان استفاده کرد؟ الف- wav ب- BMP ج- JRG د- الف وب
۰/۵	در صورتی که بخواهیم Label ایجاد شده ما حالت 3D طراحی شود از چه خاصیت استفاده می کنیم؟ الف- Appearance = 0 ب- label = 1 ج- label = 0 د- Appearance = 1
۰/۵	برای ایجاد رویه ای از نوع عمومی عبارت را قبل از نام رویه قرار می دهیم. الف- Private ب- Public ج- Global د- Const
۱	خروجی برنامه زیر چیست؟ A= Val ("12 and 24") الف- 12 ب- 12 and 24 ج- and د- دستور اشتباه است
۱	برای حذف فضای خالی در ابتدا و انتهای یک رشته از دستور استفاده می کنیم. الف- Ltrim ب- Rtrim ج- Trim د- LRTrim
۱	رویه زیر چه نوع رویه ای می باشد؟ Privet Sub Myproc (x As Integer) End sub الف- رویه فرعی خصوصی ب- رویه فرعی عمومی ج- رویه تابعی عمومی د- رویه تابعی خصوصی
۱	دستور زیر چه چیزی چاپ می کنند؟ Print "Visual " , "Basic" , "6" الف- VisualBasic6 ب- Visual Basic 6 ج- VisualBasic 6 د- Visual Basic6
۱	در صورتی که بخواهیم مقدار اولیه آرایه از صفر شروع شود از چه قوانین پیروی می کنیم؟ الف- Option Base[0 1] ب- مقدار اولیه حلقه را مساوی با صفر قرار می دهیم ج- امکان پذیر نمی باشد د- گزینه الف وب
۱	پس از اجرای حلقه زیر، در متغیر X چه مقدار قرار دارد؟ الف- 20 ب- 30 ج- 100 د- دستور اشتباه است. X=10 Do while x<100 x=x+1 If x/5=0 then Exit for Loop

	<pre> Privet Sub command1_click () Dim GH(5 To 8,2 To 4) For I=5 To 8 For J= 2 To 4 Next J Next I End Sub </pre>	<p>خروجی برنامه زیر چیست ؟</p> <p>الف - اعداد ب 5 تا 8 چاپ می کند.</p> <p>ب - برنامه Error می دهد .</p> <p>ج - برنامه هیچ خروجی ندارد.</p> <p>د - اعداد بین 2 تا 4 را چاپ می کند.</p>	۲۱
	<pre> Privet Sub command1_click () a="Computer" b="abd" text1.text= Replace(a,"mp",b) End Sub - </pre>	<p>خروجی برنامه زیر چیست ؟</p> <p>الف - Computermmp</p> <p>ب - Coabduter</p> <p>ج - abdmmp</p> <p>د - compmputer</p>	۲۲
	<pre> Privet Sub command1_click () A\$=" where is Tehran " Text1.text = End Sub </pre>	<p>تا بی مناسب جایگزین کنید تا در خروجی کلمه Tehran چاپ شود ؟</p> <p>الف - Mid (a\$,10, 6)</p> <p>ب - Instr(a, Tehran , b)</p> <p>ج - Tehran</p> <p>د - Mid (a\$, Tehran)</p>	۲۳
	<pre> Select Case intx Case is>10 : print intx *10 Case is<=4 : print intx *4 Case is=7 :print intx *2 End Sub </pre>	<p>در صورتی که مقدار intx برابر 2 باشد خروجی دستورات زیر چیست ؟</p> <p>الف - 10</p> <p>ب - 8</p> <p>ج - 4</p> <p>د - 2</p>	۲۴
	<pre> Dim A(10) As Byte For I=1 to 5 A(i) = i A(i*2) = i + 1 Next i Print A(4) </pre>	<p>خروجی برنامه زیر کدام است ؟</p> <p>الف - 3</p> <p>ب - 4</p> <p>ج - 5</p> <p>د - 8</p>	۲۵

<p>تاریخ: ۱۳۸۹/۳/۸</p> <p>سال تحصیلی: ۱۳۸۸ - ۱۳۸۹</p> <p>زمان آزمون: ۱۰۰ دقیقه</p> <p>محل مهر آموزشگاه:</p>	<p>سرپرستی مدارس جمهوری اسلامی ایران در امارات عربی متحده</p> <p>آزمون پایان درس ویزوال بیسیک دانش آموزان سوم کارودانش</p> <p>مجتمع آموزشی حضرت خدیجه کبری (س)</p> <p>نام دبیر آقا/ خانم حقانی.....</p> <p>نام نام خانوادگی:</p>
---	--

د	ج	ب	الف	نمبر	د	ج	ب	الف	نمبر	د	ج	ب	الف	نمبر
				۳۱					۱۶					۱
				۳۲					۱۷					۲
				۳۳					۱۸					۳
				۳۴					۱۹					۴
				۳۵					۲۰					۵
				۳۶					۲۱					۶
				۳۷					۲۲					۷
				۳۸					۲۳					۸
				۳۹					۲۴					۹
				۴۰					۲۵					۱۰
				۴۱					۲۶					۱۱
				۴۲					۲۷					۱۲
				۴۳					۲۸					۱۳
				۴۴					۲۹					۱۴
				۴۵					۳۰					۱۵

امضاء دبیر:

نمره با حروف:

نمره با عدد:

موفق و پیروز باشید.

مجتمع آموزشی حضرت خدیجه کبری (س)

به نام ا...

سرپرستی مدارس جمهوری اسلامی ایران در امارات عربی متحده

صفحه: ۱

مجمع آموزشی خطبه کبری (ص)

نوبت امتحان: خرداد ماه ۸۹

نام درس: قانون کار

نام و نام خانوادگی:

مدت امتحان: ۶۰ دقیقه

رشته تحصیلی: کار دانش

پایه تحصیلی: سال سوم

۱- جاهای خالی را با کلمات مناسب پر کنید:

الف) مهم ترین وظایف کنفرانس بین المللی کار و است. (۱ نمره)

ب) چنان چه مزد با ساعات کار انجام شده مرتبط باشد و در صورتی که بر اساس میزان انجام کار باشد
نامیده می شود. (۱ نمره)

۲- ارکان سازمان بین المللی کار را نام ببرید. (۷۵٪ نمره)

۳- اصل تداوم کارگاه را شرح دهید. (۲ نمره)

۴- سه مورد از راه های پایان قرارداد کار ناشی از اراده و خواست طرفین قرار داد را نام ببرید. (۷۵٪ نمره)

۵- خود اشتغالی را تعریف کنید. (۱ نمره)

۶- مزد را تعریف کرده و انواع مزد با توجه به قدرت خرید کارگران را نام ببرید. (۲ نمره)

۷- کار فرما در چه مواردی می تواند از مزد کارگر برداشت کند؟ (دو مورد) (۲ نمره)

۸- برابر با قانون کار ایران ، اشتغال بیگانگان با چه شرایطی امکان پذیر است؟ (۲ نمره)

۹- ارجاع کار اضافی به چه کارگرانی ممنوع می باشد؟ (۱ نمره)

۱۰- کار مختلط را تعریف کنید. (۱ نمره)

۱۱- سه مورد از مزایای برخورداری از بیمه تامین اجتماعی را برای کارگران بیان کنید. (۱/۵ نمره)

۱۲- در شورای عالی کار کارشناسان درجه زمینه هایی شورا را یاری می کنند؟ (۱ نمره)

۱۳- پاداش چیست؟ و در چه صورتی پاداش جزء مزد شناخته می شود؟ (۲ نمره)

۱۴- مقاوله نامه چه تفاوتی با توصیه نامه دارد؟ (۱ نمره)

موفق باشید

نام و نام خانوادگی :		پایه تحصیلی: سوم کارودانش		مدت امتحان: ۲۰ دقیقه تاریخ امتحان: ۱۳۸۹ / ۰۳ / ۰۳	
رشته: کامپیوتر		نام درس: فلش		نام دبیر: حقانی	
نمره به عدد:		نمره به حروف:		امضا دبیر:	
ردیف	در شکل مقابل که کادر Toolbox فلش را نشان می دهد گزینه ای با شماره A نشان داده شده است چه نام دارد؟	الف - Line	ب- Pencil	ج- Lasso	د- Brush
۱					
۲	با توجه به شکل مقابل کدام گزینه به منظور تغییر شکل اندازه وموقعیت اشیاء بکار می رود؟	الف - دکمه A	ب- دکمه B	ج- دکمه C	د- دکمه D
۳	برای ترسیم بیضی یا دایره از کدام دستور استفاده می شود؟	الف - Line	ب- Oval	ج- Rectangle	د- Eraser
۴	با توجه به شکل مقابل کدام گزینه به منظور تغییر رنگ اندازه وشکل خطوط اشکال ترسیمی بکار می رود؟	الف - دکمه A	ب- دکمه B	ج- دکمه C	د- دکمه D
۵	در مد RGB رنگ مورد نظر از ترکیب چه رنگهای ساخته می شود؟	الف - قرمز؛ سبز؛ آبی	ب- بنفش؛ سبز؛ آبی	ج- آبی؛ سبز؛ نارنجی	د- سفید؛ سیاه؛ سبز
۶	کدام پنل برای مشاهده وتغییر خصوصیات اشیاء انتخابی بکار می رود؟	الف - Tools	ب- Help	ج- Actions	د- Properties
۷	کدامیک از انواع سمبل ها می تواند خود، یک عنصر متحرک باشند؟	الف - Movie Clip	ب- Button	ج- Graphic	د- موارد الف وب
۸	کدام میانمایی برای تغییر شکل اشکال مناسب است ؟	الف - Motion Tween	ب- Shape Tween	ج- Symbol	د- موارد الف وب
۹	اگر در بخش Time line فقط یک لایه داشته باشیم ، کدام عمل بروی آن امکان پذیر نمی باشد؟	الف - تغییر نام	ب- پنهان کردن	ج- قفل کردن	د- حذف کردن
۱۰	کدام نوع فایل های خروجی نرم افزار Flash قابل نمایش در نرم افزار Flash Player می باشد؟	الف - Fla	ب- JPG	ج- Swf	د- هر سه مورد
۱۱	یک لایه ماسک ، چند لایه ماسک شده می تواند داشته باشد؟	الف - یک لایه	ب- دو لایه	ج- سه لایه	د- به هر تعداد لایه
۱۲	کلید های میانبر برای نمایش انیمیشن ساخته شده کدام است؟	الف - Alt + Shift	ب- Alt + Enter	ج- Ctrl + Enter	د- Ctrl + Shift
۱۳	با انتخاب کل فریم های یک انیمیشن و کلیک راست بروی آن ، انتخاب کدام گزینه فریم های انیمیشن را معکوس می کند؟	الف - Remove Frames	ب- Reverse Frames	ج- Select All Frames	د- Clear Frames

۱	کدام گزینه در مورد لایه صحیح نمی باشد؟ الف - تمامی لایه ها یک خط زمان مشترک دارند . ب- کلیک روی نام هر لایه ، کلیه محتویات آن لایه را انتخاب می کند. ج- امکان حذف تمامی لایه های فایل وجود ندارد . د- لایه ها جهت جلوگیری از تداخل اشیاء در صفحه بکار می روند.	۱۴
۱	کدام پانل امکاناتی برای انتخاب ، تغییر و ترکیب رنگها ارائه می کند؟ الف- پانل Project ب- پانل Help ج- پانل Color Mixer د- پانل Action	۱۵
۱	کدام گزینه جز انواع حالت های چیدمان متن نیست ؟ الف - Horizontal ب- Vertical Right to Left ج- Vertical Left to Right د- Horizontal Right to left	۱۶
۱	کدام عمل در مورد متن ایستا انجام پذیر است ؟ الف - تعیین فونت ب- تعیین اندازه فونت ج- تبدیل متن به فرایوند د- تنظیم نحوه ترازبندی	۱۷
۱	کدام روش برای انتقال یک شیء از لایه ای به لایه دیگر قابل استفاده است ؟ الف- درگ کردن شیء از پرده به روی نام لایه در لیست ب- انتخاب شیء مورد نظر ، انتخاب گزینه Cut از منوی Edit کلیک روی لایه مقصد و انتخاب گزینه Paste از منوی Edit ج- درگ کردن شیء مورد نظر به روی یکی از اشیاء موجود در لایه مقصد د- موارد الف و ب صحیح است .	۱۸
۱	نرخ پیش فرض نمایش قالب ها در Flash چقدر است ؟ الف- ۱۵fps ب- ۲۴fps ج- ۱۰fps د- ۱۲fps	۱۹
۱	هر لایه Guide می تواند چند لایه Guided داشته باشد؟ الف- ۱ ب- ۲ ج- ۳ د- محدودیت ندارد	۲۰
۱	کدام گزینه جزو کتابخانه های پیش ساخته Flash نیست ؟ الف- Buttons ب- Books ج- Classes د- Learning Interactions	۲۱
۱	کدام گزینه از منوی Option در پنل Library امکان تکثیر یک سمبل و ایجاد یک سمبل از نوعی دیگر را فراهم می کند؟ الف- Transform ب- History ج- Movie Explorer د- Align	۲۲
۱	کدام رفتار برای یک صدا متضمن اجرایی آن حتی در صورت اتمام آمیشن است ؟ الف- Event ب- Start ج- Stop د- Stream	۲۳
۱	دکمه های Onion Skin و Onion Skin Outlines چه تفاوتی با هم دارند ؟ الف- Onion Skin فقط سطوح داخلی محتویات قالب ها را نشان می دهد . ب- دکمه Onion Skin Outlines فقط سطوح داخلی محتویات قابها را نشان می دهد. ج- دکمه Onion Skin Outlines فقط خطوط پیرامون محتویات قالب های آمیشن را نشان می دهد اما دکمه Onion Skin کل محتویات قاب ها را نشان می دهد. د- دکمه Onion Skin فقط خطوط پیرامون محتویات را قاب های آمیشن را نشان می دهد اما Onion Skin Outlines کل محتویات قاب ها را نشان می دهد.	۲۴
۱	در کدام نوع فیلد های متنی امکان محدود کردن تعداد کارکتر ها وجود دارد؟ الف - ایستا ب- پویا ج- ورودی د- موارد ب و ج	۲۵

۱. وب چیست؟

الف) همان اینترنت است.

ب) سرویس گرافیکی اینترنت است.

ج) شامل کامپیوترهایی است که در جهان به یکدیگر متصل هستند

د) یک سرویس اطلاعاتی است

۲. کدام یک از موسسات زیر مسئول تهیه و نظارت بر زبان طراحی وب است؟

الف) CERN

ب) W3C

ج) ARPA

د) DARPA

۳. به هریک از فرامین اصلی در زبان HTML چیست؟

الف) Tag

ب) Anchor

ج) Bookmark

د) Hyperlink

۴. در آدرس <http://www.google.com>, بخش http نشانگر چیست؟

الف) protocol

ب) Domain

ج) Top level Domain

د) Web Address

۵. سرعت استاندارد بارگذاری یک صفحه وب با حجم تقریبی ۱۰۰kg احد اکثر چند ثانیه است؟

الف) ۲۰ ثانیه

ب) ۱۰ ثانیه

ج) ۳۰ ثانیه

د) ۸ ثانیه

۶. برای برگردانی دوباره (Refresh) یک صفحه در مرورگر E از کدام کلید میانبر استفاده می شود؟

الف) F۴

ب) F۹

ج) F۵

د) F۷

۷. کدام یک از فایل های گرافیکی زیر پر استفاده ترین فایل گرافیکی در وب است؟

الف) jpg ب) gif ج) png د) bmp

۸. کدام فایل صوتی کم حجم ترین فایل و متداول ترین فایل صوتی به عنوان صوت زمینه صفحات وب است؟

الف) wav ب) mid ج) au د) ra

۹. تگ `
` و تگ `<p>` در کجا استفاده می شوند؟

الف) از تگ `
` برای ایجاد خط افقی و از تگ `<p>` برای ایجاد پاراگراف استفاده می شود

ب) از تگ `
` برای شکستن پاراگراف و از تگ `<p>` برای پر رنگ کردن متن استفاده می شود

ج) از تگ `
` برای شکستن پاراگراف و از تگ `<p>` برای ایجاد پاراگراف استفاده می شود

د) هیچ کدام

۱۰. کدام یک از دستورات زیر صحیح است؟

الف) `<body bgcolor=red>`

ب) `<body bgcolor"red">`

ج) `<body bgcolor="red">`

د) `<body bgcolor="red"`

۱۱. کدام تک برای فراخوانی یک فایل صوتی در زمینه صفحه وب درست است؟

`< body bgsound="back.mid">`

`<bgsound src="back.mid">`

`<background.snd="back.mid">`

`<image src="back.mid">`

۱۲. تگ های متا در کدام بخش از تگ های html قرار دارند؟

الف) title ب) body ج) head د) html

۱۳. کدام تگ باعث ایجاد لیست های علامت دار می شود؟

الف - ب - <dl> ج - د - <list>

۱۴. کدام تگ باعث ضخیم شدن متن می شود؟

الف - <U> ب - ج - د - <Small>

۱۵. کدام شناسه در تگ برای تعریف نوع قلم به کار رفته استفاده می شود؟

الف - face ب - size ج - base د - style

۱۶. کدام نوع تگ <h۱> تا <h۶> بزرگ ترین اندازه قلم را داراست؟

الف - h۱ ب - h۶ ج - بستگی به تنظیم فونت مرورگر دارد. د - هیچ کدام

۱۷. چگونه می توان هفت ردیف اضافی در جدول طراحی شده در html ایجاد کرد؟

الف) با تغییر شناسه <colspan>

ب) با ایجاد جدول جدید به تعداد ۷ ردیف در محل مورد نظر

ج) با استفاده از <td> به تعداد هفت عدد

د) با استفاد از <tr> به تعداد هفت عدد

۱۸. می خواهیم یک سلول به ردیف بالای جدول اضافه کنیم که به پهنای سه ردیف جا بگیرد، کدام یک از تگها درست است؟

الف) <tr> text <tr="۳"> ب) <tr> text </tr> <tr="۳">

ج) <tr> text </tr> <tr="۳"> د) <tr> text </tr> <tr="۳">

۱۹. برای تغییر رنگ قاب جدول کدام گزینه زیر درست است؟

الف) `<bgcolor table = "رنگ مورد نظر">`

ب) `<bordercolor table = ("رنگ مورد نظر">`

ج) `<bordercolor table = "رنگ مورد نظر">`

د) `<border table = "رنگ مورد نظر">`

۲۰. فاصله بین سلولهای یک جدول به وسیله کدام شناسه تعیین می شود؟

الف) `cellpadding` (الف) ب) `cellspacing` (ب) ج) `cellborder` (ج) د) `border table` (د)

۲۱. کدام تگ برای ایجاد پیوند در صفحات وب استفاده می شود؟

الف - `<href>` ب - `<head>` ج - `<link>` د - `<a>`

کدام شناسه زیر رنگ پیوند را در زمان کلیک موس تا لحظه رها شدن مشخص میکند؟

الف - `alink` ب - `vlink` ج - `link` د - `text`

۲۲. با کدام تگ میتوان یک پیوند به آدرس پست الکترونیک ایجاد کرد؟

الف - `` ب - `<mail href="xxx@yyy">`

ج - `<mail>xxx@yyy</mail>` د - ``

۲۵- تغییر theme صفحات در کدام نوع از صفحات در Front page امکان است؟

الف) `normal` (ب) ب) `web` (ج) ج) `vivid` (د) د) `Active graphics`

۲۶- سبک های گرافیکی داخلی در Front page چه نام دارد؟

الف) `normal` (ب) ب) `wizard` (ج) ج) `theme` (د) د) `Vivid`

۲۷- برنامه محاوره ای که بر پایه پلنک های شما به یک سری از سوالات ، الگوهایی را ایجاد می کند چه نام دارد؟

الف) `normal` (ب) ب) `wizard` (ج) ج) `theme` (د) د) `Vivid`

۲۸- برای ایجاد صفحه یا سایت جدید از کدام کلیدها استفاده می شود؟

الف) ctrl+o ب) ctrl+s ج) ctrl+n د) Ctrl+f

۲۹- برای ذخیره صفحه وب از ترکیب کلیدها استفاده می شود؟

الف) ctrl+o ب) ctrl+s ج) ctrl+n د) Ctrl+f

۳۰- تکنولوژی به کار رفته در banner ad manager چیست؟

الف-activex ب- java script ج- java applet د- css

۳۱- فایل های کنترل کننده دکمه های hover چه نام هایی در وب سایت ایجاد می شوند؟

الف- fprotate.class, fprotex.class ب- slideshow.js hover.class

ج- hoverx.class د- fphoverx.class

۳۲- برای درج شمارنده صفحه کدام مسیر درست است؟

الف- insert-hit counter

ب- insert-excel spreadsheet

ج- insert-active component-hit counter

د- edit-web component-hit counter

۳۳- تصویر یا نوشته تبلیغاتی صفحات وب چه نامیده می شود؟

الف- bookmarks ج- Banner

ب- web component د- break

۳۴- کدام مقدار برای شناسه Content در تگ های متا برای معرفی طراح وب سایت به کار می رود؟

الف) Author ب) bottom ج) middle د) center

۳۵- کدام مقدار برای شناسه Content در تگ های متا برای معرفی کلمات کلیدی به کار رفته در وب سایت مورد استفاده قرار می گیرد؟

الف) Author (ب) Description (ج) Keyword (د) Refresh

۳۶- پروتکل انتقال مستقیم فایل ها روی یک سرور چه نام دارد؟

الف) FTP (ب) Telnet (ج) FFTP (د) WAIS

۳۷- نرم افزار کنترل سرورهای وب دور دست چه نامیده میشوند؟

الف) Server Extension (ب) Host Controller (ج) Hosting Panel (د) c Panel

۳۸- کدام تگ در قسمت <Body> قاب قرار می گیرد؟

الف) <Frameset> (ب) <noframes>

(ج) <Frame> (د) گزینه های الف وب صحیح است

۳۹- کدام تگ برای تقسیم بندی قاب مورد استفاده قرار می گیرد؟

الف) <Frame> (ب) <Frameset>

(ج) <Frameborder> (د) <Framesets>

۴۰- کدام شناسه برای مخفی کردن کادرهای قاب در بالا ترین تگ frameset به کار می رود؟

الف) Border (ب) Frameborder

(ج) Fborder (د) Noframe

پاسخنامه طراحی صفحات وب
مجتمع آموزشی خدیجه کبری (س)

تاریخ امتحان:

کلاس:

نام و نام خانوادگی:

ردیف	الف	ب	ج	د	الف	ب	ج	د
۱					۲۱			
۲					۲۲			
۳					۲۳			
۴					۲۴			
۵					۲۵			
۶					۲۶			
۷					۲۷			
۸					۲۸			
۹					۲۹			
۱۰					۳۰			
۱۱					۳۱			
۱۲					۳۲			
۱۳					۳۳			
۱۴					۳۴			
۱۵					۳۵			
۱۶					۳۶			
۱۷					۳۷			
۱۸					۳۸			
۱۹					۳۹			
۲۰					۴۰			

تعداد پاسخ های صحیح ()

تعداد پاسخ های غلط ()

نمره پایانی ()